



DALAT PALACE GOLF CLUB
VIETNAM

Jim Dennis

DHL

Sam Hill Bloom

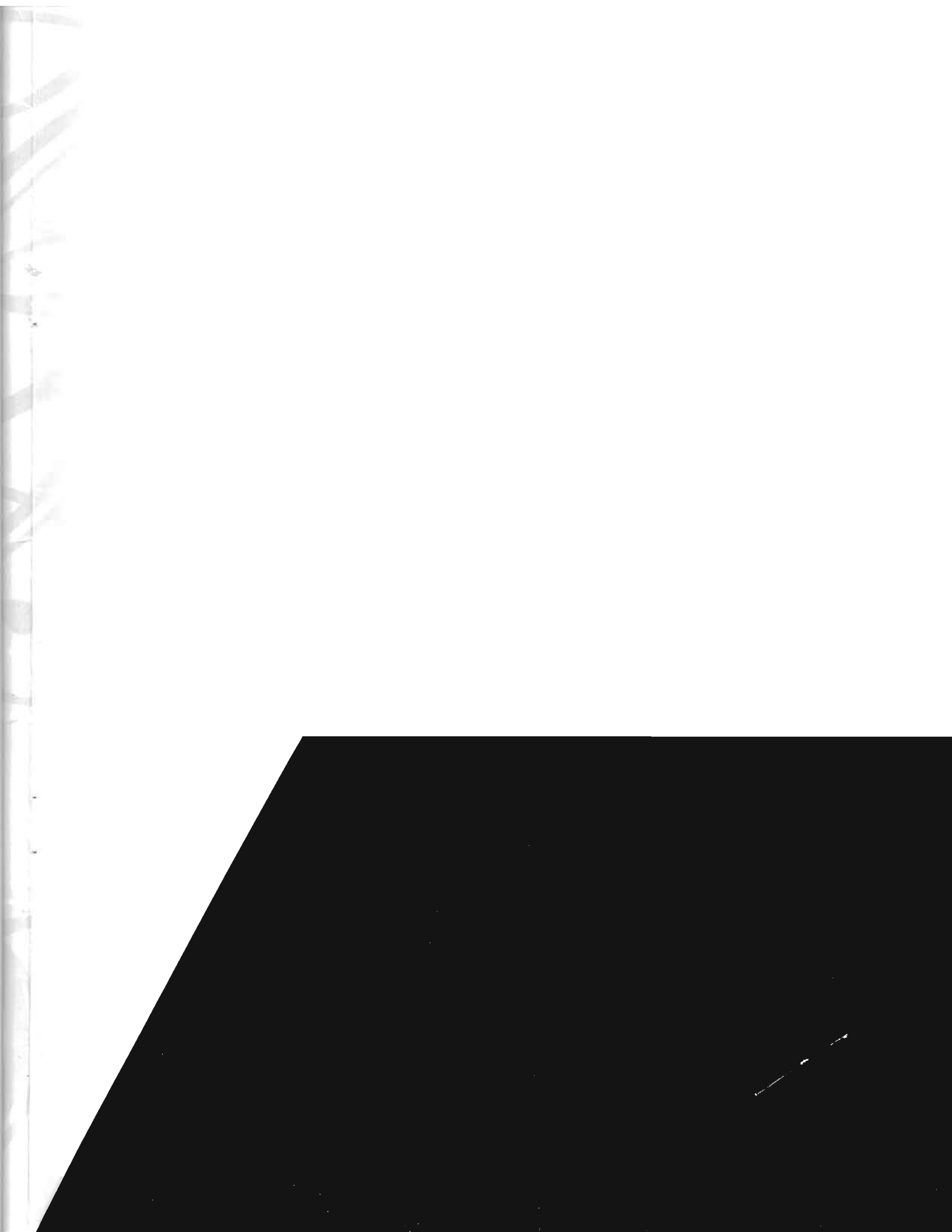



IMG

An IMG Managed Facility



Please attach 2 Passport Size Photos
of each nominee, spouse and child

Application for Membership Privileges

Membership type being applied for

☐ Individual ☐ Corporate ☐ Family ☐ Additional Corporate ☒ 1 ☒ 2

Kindly type or print clearly in BLOCK LETTERS

Nominee

☐ Mr ☐ Mrs ☐ Ms ☐ Dr other title

Full Name Family Given Name Initial

Date of Birth Day Month Year Nationality

Marital Status ☐ Single ☐ Married

Identification / Passport Number

Home Address

City Country Postal Code

Home Telephone Country/Area Code Telephone Number

Company Name

Type of Business

Position

Business Address

City Country Postal Code

Business Telephone Country /Area Code Telephone Number

Facsimile Country/Area Code Facsimile Number

Preferred Mailing Address

☐ Home ☐ Business

(For all correspondence)

Spouse

☐ Mr ☐ Mrs ☐ Ms ☐ Dr other title

Full Name Family Given Name Initial

Date of Birth Day Month Year Nationality

Identification / Passport Number

Wedding Date Day Month Year

Company Name

Position

Business Telephone

City Country Postal Code

Business Telephone Country/Area Code Telephone Number

Facsimile Country/Area Code Facsimile Number

Children

Children's Names (under 18 years)

Date of Birth

	Given Name	Initial	Male/Female	Day	Month	Year
1						
2						
3						
4						

Club Memberships Currently Held

1

2

3

Financial References

Bank Name Branch

Account Number

Credit Cards Currently Held

1. ☐ Diners ☐ Visa ☐ Mastercard ☐ Amex ☐ Others Account No. Expiry Date

2. ☐ Diners ☐ Visa ☐ Mastercard ☐ Amex ☐ Others Account No. Expiry Date

Additional Corporate Nominees

<input type="radio"/> Mr	<input type="radio"/> Mrs	<input type="radio"/> Ms	<input type="radio"/> Dr	other title
Full Name		Family	Given Name	Initial
Date of Birth	Day	Month	Year	Nationality
Marital Status	<input type="radio"/> Single	<input type="radio"/> Married		
Identification / Passport Number				
Home Address				
City		Country	Postal Code	
Home Telephone	Country/Area Code		Telephone Number	
Position				
Business Telephone	Country/Area Code		Telephone Number	
Facsimile	Country/Area Code		Telephone Number	
Preferred Mailing Address				
<input type="radio"/> Home	<input type="radio"/> Business	(For all correspondence)		

Spouse

<input type="radio"/> Mr	<input type="radio"/> Mrs	<input type="radio"/> Ms	<input type="radio"/> Dr	other title
Full Name		Family	Given Name	Initial
Date of Birth	Day	Month	Year	Nationality
Identification / Passport Number				
Wedding Date	Day	Month	Year	

Children

Children's Names (under 18 years)

Date of Birth

	Given Name	Initial	Male/Female	Day	Month	Year
1	Given Name	Initial	Male/Female	Day	Month	Year
2	Given Name	Initial	Male/Female	Day	Month	Year
3	Given Name	Initial	Male/Female	Day	Month	Year
4	Given Name	Initial	Male/Female	Day	Month	Year

- ☐ Membership will be owned by me individually
- ☐ Although I am the currently approved Corporate Designee, the membership will be owned by my company, the details of which are:

Registered Name of Organization

Registered Address of Organization

Mailing Address (if different from above)

Telephone

Facsimile

Type of Business

Corporate Membership

If designation is made above that this is a Corporate Membership, I certify and agree by my signature below that the business named above is the owner of the membership, that I am the authorized designee entitled to membership privileges hereunder, and that the Company and I are jointly and severally responsible for all fees, dues and charges incurred in connection with this membership.

By-Laws, Rules and Regulations

It is agreed that this membership and all persons using the facilities of the Club pursuant to this membership are bound by and shall comply with all By-Laws, Rules and Regulations of the Club, as they now exist or as they may be adopted or amended from time to time.

Assumptions of Liability

It is understood that, subject to the By-Laws, Rules and Regulations of the Club, and those as may from time to time be enforced, the Club shall determine the dues which will be charged to all members of the Club.

I agree that I am personally liable for the payment of the applicable membership dues (as established from time to time) and charges incurred by me, my family, and guests in the use of facilities of the Club. If the person, company, or association indicated by me as being responsible for the payment of the same does not do so, then my liability for such payment shall be joint and several with such person, company, or association.

Applicant's signature:

Date:

Day:

Month:

Year:

For DPGC usage only: Membership Number:

Deposit paid:

Balance due:



Dalat Palace Golf Club Membership Categories & Benefits

Effective November 1, 1996

- **Individual Membership**

Individual memberships are available to individuals over eighteen years of age.
Individual Members shall be entitled to full use of the Club and facilities.

- **Family Membership**

Memberships are available to individual families and entitle the family to full use of the Club and facilities.

- **Corporate Membership**

Corporate Memberships are owned and issued in the name of a corporation. Companies, partnerships or unincorporated associations may apply to become Corporate Members. Nominated persons or card holders (for floating cards) shall be entitled to full use of the Club and facilities.

- **Corporate Renomination Privileges**

To accommodate relocation, retirements of nominees, or other needs of any Corporate Member, Corporations may from time to time nominate another individual(s) to replace the existing nominated individual(s), to use the Club, upon payment of the required Renomination Fee of US\$250 and settlement of any outstanding bills.

- **Transferability of Membership**

All membership categories listed above are transferable to an individual or company whose application has been approved by the Club and upon payment of the Transfer Fee (10%).

- **Membership Initiation Fees and Annual Dues**

<u>Membership Category</u>	<u>Initiation Fee</u>	<u>Annual Dues*</u>
Individual	US\$13,800	US\$600
Family	US\$17,300	US\$600
Corporate (1 Nominee Family)	US\$18,300	US\$600
Corporate (2 Nominee Families)	US\$28,900	US\$600/Family
Corporate (1+1) (1 fixed nominee plus 1 floating card)	US\$38,900	US\$600/card
Additional nominees	US\$11,000	

* Non-resident members are exempt from paying the annual dues, except in those months that they use the Club.

- **Ocean Dunes Golf Club Dual Membership Discount**

For a limited time, we are offering a special promotion for those who wish to join both Dalat Palace Golf Club and Ocean Dunes Golf Club. Please contact the membership office for more details.

- **Application Procedures**

1. Complete the Membership Application Form and return it to the Dalat Palace Golf Club Membership Office together with payment of the membership initiation fee.
2. Payment may be made by cash, check or bank transfer to the designated bank account listed.
3. Credit card payments and international checks are also accepted, subject to applicant's payment of bank charges.
4. The Club will formally advise each applicant as to the status of their application and will refund the initiation fee to those applicants who are not accepted.
5. Each Applicant approved for membership under the Installment Payment Plan will be required to sign a Terms & Conditions Form.

- **Installment Payment Plan**

Dalat Palace Golf Club has an attractive Installment Payment Plan available for Individual and Family Members who would like to pay their joining fee over a one year period.

	Membership Category	Down Payment	Monthly Installment
12 Month Plan	Individual	US\$2,760	US\$1,012
	Family	US\$3,460	US\$1,269
6 Month Plan	Individual	US\$2,760	US\$1,932
	Family	US\$3,460	US\$2,422

Banking Details

Bank

Bank For Foreign Trade of Vietnam (Vietcom Bank)

Account

(US Dollars)

362 - 152 - 37 - 3 - 0099

(VN Dong)

361 - 152 - 00 - 3 - 0099

Beneficiary

Dalat Palace Golf Club



IMG

An IMG Managed Facility

Dalat Palace Golf Club - Membership Office

New World Hotel Saigon #327

76 Le Lai Street

District 1 HCMC

Tel (84) 8 8243 749

FAX (84) 8 8243 750



Membership Categories & Benefits

Effective March 1, 1997

- **Individual Membership**

Individual memberships are available to individuals over eighteen years of age. Individual Members shall be entitled to full use of the Club and facilities.

- **Family Membership**

Memberships are available to individual families and entitle the family to full use of the Club and facilities.

- **Corporate Membership**

Corporate Memberships are owned and issued in the name of a corporation. Companies, partnerships or unincorporated associations may apply to become Corporate Members. Nominated persons and their families shall be entitled to full use of the Club and facilities.

- **Corporate (1+1) Membership**

Corporate (1+1) memberships are issued in the name of a company, partnership or unincorporate association and entitle the owner to designate one fixed corporate nominee and one "floating" nominee. The floating card may be assigned to an individual of the owner's choice, without payment of additional fees.

- **Corporate Renomination Privileges**

To accommodate relocation, retirement of nominees or other needs of a Corporate Member, corporations may from time to time nominate another individual(s) to replace the existing nominated individual(s), upon payment of the required Renomination Fee of US\$250 and settlement of any outstanding bills.

- **Transferability of Membership**

All membership categories listed above are transferable to an individual or company whose application has been approved by the Club and upon payment of the Transfer Fee (10%).

- **Membership Initiation Fees and Annual Dues**

<u>Membership Category</u>	<u>Initiation Fee</u>	<u>Annual Dues*</u>
Individual	US\$13,200	US\$600
Family	US\$16,500	US\$600
Corporate (1 Nominee)	US\$17,600	US\$600
Corporate (2 Nominees)	US\$27,500	US\$600/Family
Corporate (1+1) (1 fixed nominee plus 1 floating card)	US\$38,500	US\$600/card
Additional nominees	US\$11,000	

* Non-resident members are exempt from paying the annual dues, except in those months that they use the Club.

- **Dalat Palace Golf Club Dual Membership Discount**

For a limited time, we are offering a special promotion for those who wish to join both Dalat Palace Golf Club and Ocean Dunes Golf Club. Please contact the membership office for more details.

- **Application Procedures**

1. Complete the Membership Application Form and return it to the Ocean Dunes Golf Club Membership Office together with payment of the membership initiation fee.
2. Payment may be made by cash, check or bank transfer to the designated bank account listed below.
3. Credit card payments and international checks are also accepted, subject to applicant's payment of all related bank charges.
4. The Club will formally advise each applicant as to the status of their application and will refund the initiation fee to those applicants who are not accepted.
5. Each Applicant approved for membership under the Installment Payment Plan will be required to sign a Terms & Conditions Form.

- **Installment Payment Plan**

Ocean Dunes Golf Club has an attractive Installment Payment Plan available for Individual and Family Members who would like to pay their joining fee over a six month or one year period.

	Membership Category	Down Payment	Monthly Installment
12 Month Plan	Individual	US\$2,640	US\$ 968
	Family	US\$3,300	US\$1,210
6 Month Plan	Individual	US\$2,640	US\$1,848
	Family	US\$3,300	US\$2,310

- **Banking Details**

1. **Bank** Bank For Foreign Trade of Vietnam (Vietcombank)
2. **Account**
(US Dollars) 362 - 161 - 37 - 4 - 0092
3. **Beneficiary** Phan Thiet Golf & Country Club



IMG

An IMG Managed Facility

Ocean Dunes Golf Club - Membership Office

New World Hotel Saigon #327

76 Le Lai Street

District 1 HCMC

Tel (84) 8 8243 749

Fax (84) 8 8243 750

*V*isitors to Dalat are reminded of the days when the pursuit of leisure was an art form. Now with the opening of Dalat Palace Golf Club, this same pursuit of leisure has returned to the majestic and temperate highlands of Vietnam.

*D*à Lạt luôn làm đủ khách nhớ về quá khứ khi mà thú vui nhàn nhã là một nghệ thuật. Bây giờ, với sự góp mặt của Hội Quán Gôn Đà Lạt Palace, thú vui nhàn nhã thuở nào lại trở về với vùng cao nguyên hùng vĩ, khí hậu ôn hòa của Việt Nam.



A Dalat cathedral (Nhà thờ Đà Lạt)



Sunrise view over Dalat (Bình minh trên Đà Lạt)

Dalat Palace Golf Club

A golf retreat that soothes the senses, invigorates the body, and calms the mind.

Hội Quán Gôn Đà Lạt Palace

Một nơi tịnh dưỡng chơi gôn cho ưu phiền quên lãng, thân thể tráng kiện và tâm hồn bình yên.

Dalat - City of Eternal Spring

In 1893, Dr. Alexandre Yersin, a protege of Louis Pasteur, decided to leave his ship docked at Nha Trang to explore the central highlands of Vietnam. What he found was Dalat. Quickly, he spread word about this evergreen-filled region dotted with lakes and waterfalls. By the time the city established itself in 1912, Dalat was already popular with Europeans as a cool retreat from the sweltering heat of the coastal plains and the Mekong Delta.

The recreations of these early tourists included boating, tennis, big-game hunting and, since the 1920's, golf. Many of the French colonialists built vacation homes in Dalat, and these villas remain standing today in all their architectural splendour. It is these structures that give a distinct Mediterranean look to the city.



Lake Xuan Huong, in the heart of Dalat: (Hồ Xuân Hương ngay trung tâm Đà Lạt)



Terraced fields surrounding Dalat (Rẫy vườn quanh Đà Lạt)

Dalat lies at a lofty elevation of 1,500 meters in the Lang Bian Highlands of Central Vietnam, 320 kilometres northeast of Ho Chi Minh City. Known for decades as both "Le Petite Paris" and the "City of Eternal Spring," Dalat is blessed year-round with favourable weather amidst crisp, cool mountain air. The joy of visiting Dalat begins with the journey from Ho Chi Minh City on the Bien Hoa Highway which winds through rice fields, banana farms and rubber plantations.

Alternatively, there is 50-minute air service from Ho Chi Minh City in modern 50-seater planes, with additional direct service from Singapore anticipated. The Hotel Sofitel Dalat Palace provides luxury accommodations for visiting golfers. Many of the cascading waterfalls for which the town is famed lie within easy reach of the hotel and golf course, with the enchanting "Valley of Love" nestled among tranquil hills a few kilometers away.

Đà Lạt - Thành Phố Mùa Xuân Vĩnh Cửu

N

ăm 1893, Bác sĩ Alexandre Yersin, người được Louis Pasteur
bảo trợ, đã quyết định rời con tàu của mình đang cập bến ở

Nha Trang để đi thăm dò mọi vùng cao nguyên trung bộ Việt Nam. Nơi mà ông khám phá ra là
Đà Lạt. Ông đã nhanh chóng giới thiệu rộng rãi về vùng thảm cỏ xanh tươi bốn mùa được
tô điểm thêm với hồ nước và thác ngàn. Vào khoảng thời gian mà thành phố tự hình thành
năm 1912, Đà Lạt trong mắt người Châu Âu đã nổi tiếng là nơi nghỉ ngơi thoáng mát,
thoát khỏi cái nóng oi ả miền biển và đồng bằng sông Cửu Long.

Những thú vui giải trí của khách du lịch thời ấy bao gồm chèo thuyền, quần vợt, săn bắn và, kể từ
1920, là gôn. Một số đông người Pháp đã xây nhà nghỉ mát ở Đà Lạt, và các ngôi biệt thự này
vẫn còn tồn tại cho đến hôm nay, luôn kiêu hãnh với nét kiến trúc tráng lệ của mình ngày nào.
Và cũng chính lối kiến trúc này mang đến cho thành phố nét mặt vùng Địa Trung Hải.



Fruit Vendor (Người bán trái cây)

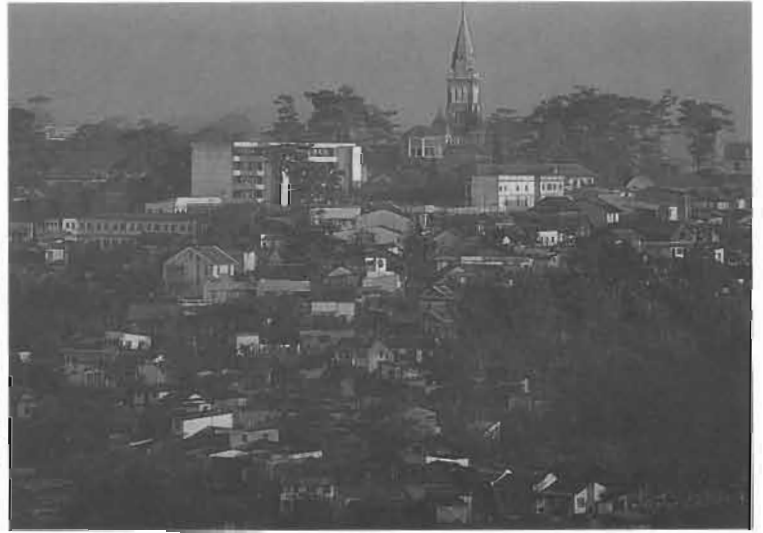

Dalat City (Thành phố Đà Lạt)

Đà Lạt nằm ở độ cao 1500m trên vùng cao nguyên Lang Biang của miền trung bộ Việt Nam, cách
thành phố Hồ Chí Minh 320 km về phía đông bắc. Đà Lạt, được biết đến qua hàng thập niên với

hai tên gọi "Ba Lê nho nhỏ" và "Thành phố mùa
xuân vĩnh cửu", may mắn được thừa hưởng quanh
năm khí hậu thuận lợi, không khí mát lạnh miền núi.

Thú vui viếng thăm Đà Lạt bắt đầu với chuyến đi
từ thành phố Hồ Chí Minh theo
quốc lộ Biên Hòa, qua những cánh đồng lúa,
vườn chuối và đồn điền cao su.



Nếu không đi đường bộ, có thể chọn 50 phút đường bay dịch vụ từ thành phố Hồ Chí Minh, và dự
kiến sẽ bổ sung thêm chuyến bay trực tiếp từ Singapore. Khách sạn Sofitel Dalat Palace sẽ
là nơi nghỉ ngơi sang trọng dành cho khách viếng chơi gôn. Thành phố vốn nổi tiếng với ghềnh
thác thì nằm trong vùng lân cận khách sạn và sân gôn, điển hình là "Thung Lũng Tình Yêu"
quyến rũ, nằm vắt vẻo trên ngọn đồi yên bình cách thành phố chỉ vài kí lô mét.

Dalat Palace Golf Club - A Championship Golf Course. Today



*Since the opening of Dalat Palace Golf Club
in the 1920's (originally a 9-hole course),
the city has hosted golfers from around the world,
including American champion Billy Casper.*

*In early 1994, Dalat emerged once again as the ideal golf
retreat in Southeast Asia with the revival and expansion of Dalat Palace Golf Club.
The 18-hole course is crafted into the area's gently rolling hills, surrounded by stately pine trees,
and seated above majestic Lake Xuan Huong, named after an eighteenth century woman poet.*



*The 13th hole, one of several "Signature" holes
(Lỗ gôn thứ 13, một trong số nhiều lỗ "đặc biệt")*



*The 8th green, with the Hotel Sofitel Dalat Palace in view
(Lỗ gôn thứ 8, với tầm nhìn ra khách sạn Sofitel Dalat Palace)*

*Dalat Palace Golf Club remains linked to its past by the original
clubhouse, built in 1956 when the initial 9-hole club was first renovated.
The clubhouse has been fully restored and remains in use today with a full pro-shop, restaurant,
fireplace and outdoor patio areas. The clubhouse restaurant offers both Vietnamese
and international cuisine, including famous local fresh vegetables, as well as
magnificent French bread that even the Parisians admire.
Local and expatriate staff greet members and their guests with warm,
friendly smiles and service that have made Dalat a popular retreat for decades.*

*Areas surrounding the clubhouse are landscaped in beautiful gardens,
respecting another fine Dalat tradition. Vistas from the clubhouse
offer a wonderful canvas of terraced fields, hills accented in pine trees,
and graceful church spires that proudly stake out
their positions in the skyline.*

K

ể từ khi Hội Quán Gôn Đà Lạt Palace khai trương vào năm 1920
(trước đây là sân gôn 9 lỗ), thành phố cho đến nay đã
đón chào nhiều nhà chơi gôn trên khắp đất nước,
kể cả nhà vô địch Mỹ Billy Casper.

Vào đầu năm 1994, Đà Lạt cùng với sự phục sinh và phát triển
của Hội Quán Gôn Đà Lạt Palace lại một lần nữa được biết đến như là nơi lý tưởng chơi gôn
trong vùng Đông Nam Á. Sân gôn 18 lỗ được tạo hình trong vùng đồi thoải thoải,
với rừng thông già oai vệ bao bọc, tọa lạc trên Hồ Xuân Hương uy nghi,
hồ được mang tên của một nữ thi sĩ vào thế kỷ 18.



View from behind the 14th hole (Phong cảnh từ phía sau lỗ gôn 14)



The fully restored clubhouse (Nhà hội quán đã tân trang toàn bộ)

Hội Quán Gôn Đà Lạt Palace vẫn còn vương vất nét quá khứ, man mác nhìn thấy qua
ngôi nhà hội quán đọng nét xa xưa, xây từ năm 1956, cùng thời điểm này sân gôn 9 lỗ lần đầu
tiên được tân trang lại. Nhà hội quán được chỉnh trang toàn bộ và vẫn còn hoạt động cho đến
hôm nay với quầy dụng cụ thể thao hoàn chỉnh, nhà hàng, lò sưởi và sân lộ thiên.
Nhà hàng của hội quán phục vụ cả hai thực đơn Việt Nam và quốc tế, kể cả rau cải tươi địa
phương nổi tiếng cũng như món bánh mì Pháp mà ngay cả người Ba.Lê cũng phải
khâm phục. Nhân viên bản xứ và nước ngoài đón chào hội viên và khách với nụ
cười ấm áp, thân thiện và cung cách phục vụ này đã biến
Đà Lạt trở nên một nơi nghỉ ngơi được ưa chuộng qua hàng thập niên.

Vùng lân cận nhà hội quán được tô điểm thành một khu vườn tuyệt đẹp nhưng vẫn tôn trọng
nét đẹp tự nhiên của Đà Lạt. Toàn cảnh nhìn từ hội quán cho ta một bức tranh
vẽ phong cảnh tuyệt vời, những ngọn đồi nổi bật trên hàng cây thông,
và ngọn tháp nhà thờ kiêu hãnh vươn mình trên nền trời xanh.

A Golf Club to be Proud of

At 7,009 yards in length and par 72, Dalat Palace Golf Club is an enjoyable challenge for golfers of all levels. Low handicap players will be tested by a series of lakes which meander through ten of the eighteen holes, as well as strategically placed bunkers which penalize the miscalculating risk-taker. Novice players will find relief with large accommodating greens normally left open for run-up approach shots, as well as wide, forgiving fairways.

Dalat Palace Golf Club features par 3's ranging in length from 164 to 234 yards and par 5's up to 556 yards. These varied lengths allow a true examination of one's golfing skills, and require that players use each club in their bag - the hallmark of a great golf course. Four different tee areas on each hole allow players to determine their own degree of challenge on the course.



9th green (Vùng gôn vào lỗ thứ 9)



Down the 13th fairway (Hành lang phát bóng thứ 13)

A full practice facility complements the golf course, with an open 290-yard driving range, a putting green, and practice bunkers.

Dalat Palace Golf Club is the only golf course in Southeast Asia with bent grass tees, fairways and greens - considered to be the ultimate playing surface in golf.

The large, undulating bent grass greens are maintained to impeccable standards. They present a friendly challenge unto themselves, and once the pace and trueness become familiar, players will agree that they are truly among the finest greens in Asia.



độ dài 7.009 yard và tỉ số thắng là 72 cú đánh, Hội Quán Gôn Đà Lạt Palace thật sự là một thử thách thú vị cho những nhà chơi gôn ở mọi trình độ.

Các nhà chơi gôn với kỹ năng còn kém sẽ phải thử thách với một loạt hồ nước len lỏi qua 10 trong số 18 lỗ, cũng như những hố cát được sắp xếp một cách có chiến lược để phạt những kẻ mạo hiểm tính toán sai. Những nhà mới chơi gôn sẽ tìm thấy cảm giác nhẹ nhõm bên thảm cỏ xanh bát ngát đầy chỗ che, luôn trải lòng cùng với những cú đánh áp sát cũng như hành lang phát bóng rộng lớn và giàu lòng độ lượng.

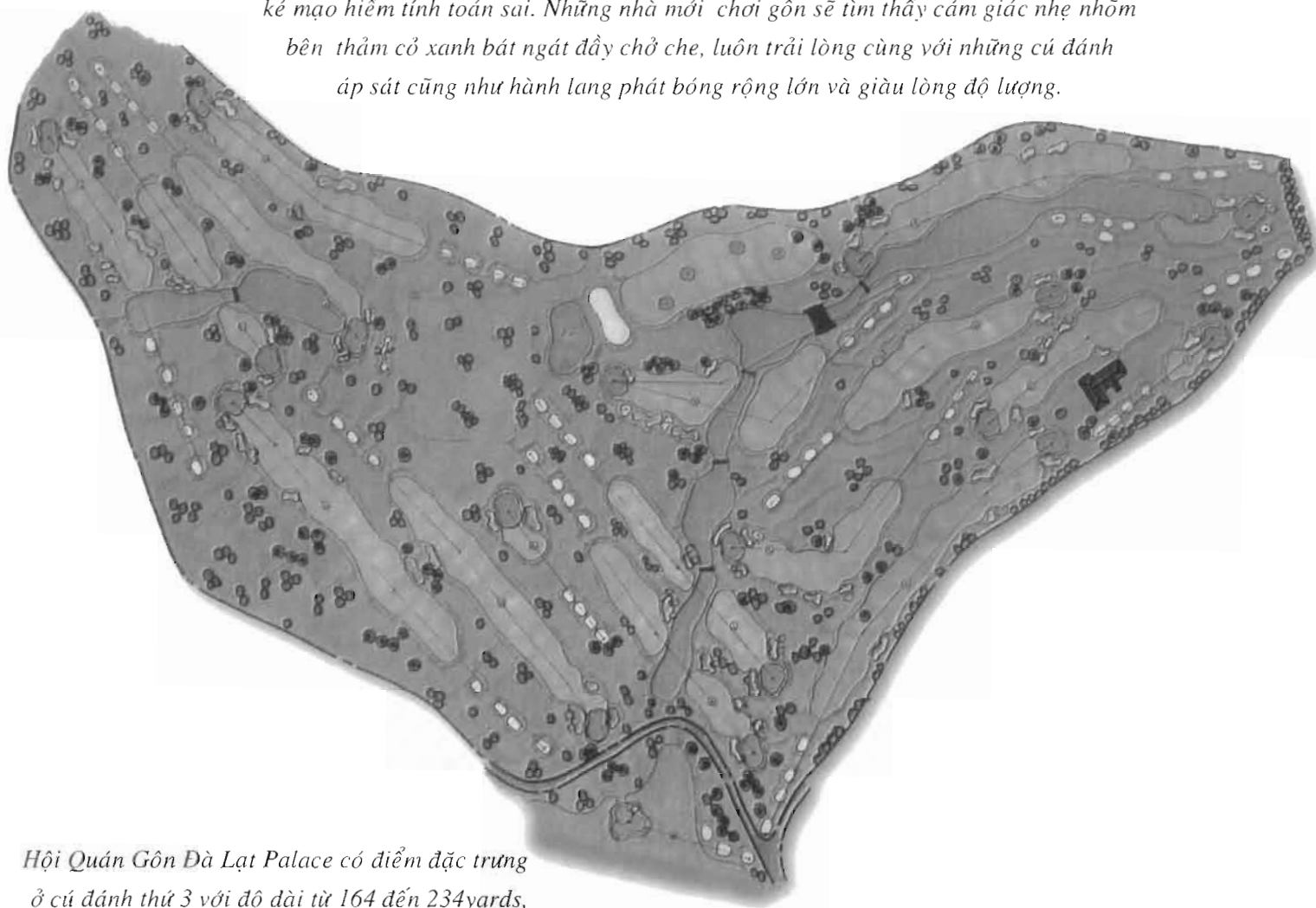

Hội Quán Gôn Đà Lạt Palace có điểm đặc trưng ở cú đánh thứ 3 với độ dài từ 164 đến 234 yards, và cú đánh thứ năm lên đến 556 yards. Độ dài khác nhau cho phép kiểm tra được tài nghệ của người chơi gôn và đòi hỏi người chơi sử dụng từng gậy khác nhau trong túi họ - đây là dấu hiệu xác định tiêu chuẩn một sân gôn hoàn hảo. Bốn vùng phát bóng trên mỗi lỗ cho phép người chơi xác định được từng mức độ thử thách riêng cho mỗi người trên sân cỏ.

11th green (Vùng gôn vào lỗ thứ 11)



Sân gôn có đủ mọi tiện nghi thực tập như là sân tập rộng 290 yards, lỗ gạt banh và hố cát.

Hội Quán Gôn Đà Lạt Palace là một sân gôn duy nhất vùng Đông Nam Á có nơi phát bóng, hành lang phát bóng và vùng gạt bóng trồng bằng cỏ "bent grass" - được xem là loại cỏ thích hợp nhất cho sân gôn.

Vùng gạt bóng trồng bằng cỏ bent grass xanh bát ngát uốn lượn được bảo quản ở mức tiêu chuẩn tuyệt hảo, nhưng chính nó cũng mang nhiều thách thức; tuy nhiên một khi đường đánh gôn đã trở nên quen thuộc, người chơi gôn sẽ đồng ý là sân cỏ này thật sự là một trong số các sân gôn tốt nhất ở Châu Á.

A Dedicated Team of Professionals



Dalat Palace Golf Club is managed by International Management Group (IMG), the world's largest sports management and marketing organization.

IMG offers unparalleled services to recreational properties, and their dedication to uncompromising maintenance and club management by resident expatriate professionals ensures Dalat Palace Golf Club members of satisfaction and return on their membership investment. All members of Dalat Palace Golf Club also enjoy worldwide reciprocity with other IMG-managed golf and tennis clubs through the IMG SportsClub program.

Dalat Palace Golf Club is owned by Dalat Resort Incorporation (DRI), a joint venture between Lam Dong Tourist and Danao Limited, a privately-held Hong Kong based company. DRI also has refurbished the historic 43-room Hotel Sofitel Dalat Palace (originally built in 1922), the 140-room Dalat Hotel, 17 French-colonial villas, and Dalat's historic Palace One. Danao Limited is among the early and most active overseas investors in Vietnam, with other ventures including the Riverside Apartment complex in Ho Chi Minh City, Ocean Dunes Golf Club in Phan Thiet (opening in early 1996) and an adjacent hotel property in Phan Thiet.

For membership information, please contact :

Ho Chi Minh City
Dalat Palace Golf Club
670 Vo Truong Toan
An Phu, Thu Duc
Ho Chi Minh City, Vietnam
Telephone : (84-8) 899 7443
Facsimile : (84-8) 899 2925

Singapore
Dalat Palace Golf Club
50 Cuscaden Road
#05-02 HPL House
Singapore 249724
Telephone : 65 - 734 - 9485
Facsimile : 65 - 738 - 3617

Dalat
Dalat Palace Golf Club
Dalat, Vietnam
Telephone : 84 - 63 - 823507
Facsimile : 84 - 63 - 824325

Muốn biết thêm chi tiết xin gọi về :

TP. Hồ Chí Minh
Dalat Palace Golf Club
670 Võ Trường Toản
An Phú, Thủ Đức
TP. Hồ Chí Minh, Việt Nam
Điện thoại : (84-8) 899 7443
Fax : (84-8) 899 2925

Singapore
Dalat Palace Golf Club
50 Cuscaden Road
#05-02 HPL House
Singapore 249724
Điện thoại : 65 - 734 - 9485
Fax : 65 - 738 - 3617

Đà Lạt
Dalat Palace Golf Club
Đà Lạt, Việt Nam
Điện thoại : 84 - 63 - 823507
Fax : 84 - 63 - 824325

Một Đội ngũ Chuyên nghiệp và Tận tụy

Hội Quán Gôn Đà Lạt Palace do tập đoàn International Management Group (IMG) quản lý, một tổ chức quản lý và tiếp thị thể thao lớn nhất thế giới.

IMG cung cấp các dịch vụ hoàn hảo nhất đến các khu giải trí, và sự tận tụy của các chuyên gia trú quán nước ngoài trong việc bảo quản kiên trì và quản lý hội quán đã bảo đảm mọi thỏa mãn cho Hội viên của Hội Quán Gôn Đà Lạt Palace, và lợi nhuận trong việc đầu tư vào hội viên của họ. Tất cả hội viên của Hội Quán Gôn Đà Lạt Palace cũng có thể hưởng chương trình chơi gôn trao đổi với các hội quán gôn và quần vợt thể giới do IMG quản lý.

Hội Quán Gôn Đà Lạt Palace do công ty Dalat Resort Incorporation (DRI) đầu tư, đây là một công ty liên doanh giữa Công Ty Du Lịch Lâm Đồng và Danao Limited. Danao là một công ty tư nhân có trụ sở tại Hồng Kông. DRI cũng đã tân trang lại khách sạn lịch sử 43 phòng Sofitel Dalat Palace (xây vào năm 1992), khách sạn Dalat 140 phòng, 17 biệt thự Pháp và Dinh Một. Công ty Danao là một trong số nhà đầu tư nước ngoài tiên phong và năng động ở Việt Nam trong lãnh vực đầu tư, chẳng hạn như đầu tư vào Riverside Apartments tại thành phố Hồ Chí Minh, Hội Quán Gôn Ocean Dunes tại Phan Thiết (khai trương vào đầu 1996) và một khu khách sạn lân cận cũng tại Phan Thiết.

