HỘI GIA ĐÌNH TÙ NHÂN CHÍNH TRỊ VIỆT NAM

FAMILIES OF VIETNAMESE POLITICAL PRISONERS ASSOCIATION

P.O. BOX 5435, ARLINGTON, VA 22205-0635
TELEPHONE:

IV#: _____
VEWL.#: _____
I-171#: Y NO
EXIT VISA#: _____

POLITICAL PRISONER REGISTRATION FORM
(Two Copies)

The purpose of this form is to identify persons who are or were formerly interned in re-education camps in Vietnam, so that eligibility for U.S. admission via the Orderly Departure Program can be established.

1. **APPLICANT IN VIETNAM** TRAN (Last) MANH (Middle) HOANG (First)

Current Address: 45/9c khóm 4 Phố Tam Hoà, Biên Hoà Đồng Nai

Date of Birth: 09/27/1941 **Place of Birth:** Hà nam.

Previous Occupation (before 1975) Capt.
(Rank & Position)

2. **TIME SPENT IN RE-EDUCATION CAMP** **Dates: From** 05/75 **To** 09/01/81

Years: 6 **Months:** _____ **Days:** _____

3. **SPONSOR'S NAME:** FAMILIES OF VIETNAMESE POLITICAL PRISONERS ASSOC. PO BOX 5435 ARLINGTON, VA 22205-0635
Name

Address and Telephone Number

4. **NAMES OF RELATIVES/ACQUAINTANCES IN THE U.S.**

Name, Address & Telephone Number	Relationship

If you are eligible to file for the applicant under Category I of the ODP criteria and have not filed an Affidavit of Relationship (AOR), you are encouraged to do so. Also, persons in the U.S. who are eligible to petition for relatives in Vietnam on INS Form I-130 must do so.

DATE PREPARED: _____

5. NAME OF PRINCIPAL APPLICANT (PA) : _____
(Listed on page 1)

NAME OF DEPENDENT/ACCOMPANYING RELATIVES	DATE OF BIRTH	RELATIONSHIP TO PA.

DEPENDENT'S ADDRESS :(if different from above)

_____

_____

6. ADDITIONAL INFORMATION :

BƯU CHÍNH
CỘNG HÒA XÃ HỘI CHỦ NGHĨA VIỆT NAM
Administration des Postes
de la R. S. du Viet-nam

BƯU CHÍNH
Service des Postes

(1)

BĐ. 29
(29 và 29a cũ)
C. 5

Nhật ấn Bưu cục hoàn giấy báo
Timbre bureau renvoyant l'avis

Mẫu 72 — 15 x 10

GIẤY BÁO

Avis de (2)

Nhận / *Réception*
Trả tiền / *Payement*

15-11-83

9-12-26

Địa chỉ :
Adresse TRẦN MẠNH HOÀNG
(3) 45/9e K 4 Phường TÂM-HÒA
ở (à) Bình Hòa Đông Mỹ Nước (Pays) Việt-Nam

(1) Nếu giấy báo này hoàn lại bằng máy bay thì phải ghi rõ «Hoàn lại bằng máy bay»
Si le présent avis doit être renvoyé par avion, le revêtir de la mention très apparente «Renvoi par avion»
và dán lá nhãn hoặc đóng dấu màu xanh *« Par avion »*.
et de l'étiquette ou d'une empreinte de couleur bleue « Par avion ».

(2) Gạch bỏ phần không thích hợp (Biffer ce qui ne convient pas).

(3) Do người gửi ghi địa chỉ của họ để gửi hoàn giấy báo này.
A remplir par l'expéditeur, qui indiquera son adresse pour le renvoi du présent avis

Do Bưu cục gốc ghi
A remplir par le bureau d'origine

Bưu phẩm ghi số (1). Thơ
Envoi recommandé

ký gửi tại Bưu cục 70350 010
déposé au bureau de poste de

ngày 15-11 **19** 83 **số** R 173
le 19 sous le no

địa chỉ người nhận The C.D.P. Office
Adresse du destinataire 132 Soi Tien Siang
South Sathorn Tai Road 10120

Ghi ở Bưu cục nhận
A remplir à destination

Người ký tên dưới đây khai rằng bưu phẩm ghi trên đây đã phát
Le soussigné déclare que l'envoi mentionné ci-dessus a été dument livré THAILAND

ngày
le

Chữ ký người nhận Signature du destinataire (1)	**Chữ ký nhân viên Bưu cục nhận** Signature de l'agent du bureau destinataire	**Nhật ấn bưu cục nhận** Timbre du bureau destinataire
R 12.1.8		

CHÚ : (1) Nếu phát cho người được ủy quyền, nhân viên ghi dưới chữ ký « được ủy quyền »
Nếu phát chậm ghi lý do như « Người nhận báo lần thứ 3 mới đến »

BƯU CHÍNH
CỘNG HÒA XÃ HỘI CHỦ NGHĨA VIỆT NAM
Administration des Postes
de la R. S. du Viet-nam

BƯU CHÍNH
Service des Postes

BĐ. 29
(29 và 29a c
C. 5

**Nhật ấn Bưu c
hoàn giấy bá**
(Timbre du bure
renvoyant l'avis

GIẤY BÁO

Avis de (2)

Nhận
Réception

Trả tiền
Payement

Địa chỉ :
Adresse

(3) TRẦN MẠNH HOÀNG
45/9c K4 phường Tam Hiệp
ở (à) Biên Hòa nước (*Pays*) Việt Nam

(1) Nếu giấy báo này hoàn lại bằng máy bay thì phải ghi rõ «Hoàn lại bằng máy bay» và dán lá nhãn hoặc đóng dấu màu xanh (*Par avion*).
Si le présent avis doit être renvoyé par avion, le revêtir de la mention très apparente «Renvoi par avion» et de l'étiquette ou d'une empreinte de couleur bleue «Par avion».

(2) Gạch bỏ phần không thích hợp (Biffer ce qui ne convient pas)

(3) Do người gửi ghi địa chỉ của họ để gửi hoàn giấy báo này.
A remplir par l'expéditeur, qui indiquera son adresse pour le renvoi du présent avis.

Do Bưu cục gốc ghi
A remplir par le bureau d'origine

Bưu phẩm ghi số (1) _____
Envoi recommandé

ký gửi tại Bưu cục Hem
déposé au bureau de poste de

ngày 27/9 19 83 số 095
le 19 sous le no

địa chỉ người nhận Tha O.P.P
Adresse du destinataire 131 Soi Tien Siang
Sonthi Sathorn Tai Road 10120
THAILAND

Ghi ở Bưu cục nhận
A remplir à destination

Người ký tên dưới đây khai rằng bưu phẩm ghi trên đây đã phát
Le soussigné déclare que l'envoi mentionné ci-dessus a été dûment livré

ngày _____
le

Chữ ký người nhận Signature du destinataire (1)	Chữ ký nhân viên Bưu cục nhận Signature de l'agent du bureau destinataire	Nhật ấn bưu cục nhận Timbre du bureau destinataire

CHÚ : (1) Nếu phát cho người được ủy quyền, nhân viên ghi dưới chữ ký « được ủy quyền »
Nếu phát chậm ghi lý do như « Người nhận báo lần thứ 3 mới đến ».

BƯU CHÍNH
CỘNG HÒA XÃ HỘI CHỦ NGHĨA VIỆT NAM
Administration des Postes
de la R. S. du Viet-nam

BƯU CHÍNH
Service des Postes

(1)

ĐD. 29
(29 và 29a c
C. 5

Nhật ấn Bưu c
hoàn giấy bá
Timbre du bureau
renvoyant l'avis

GIẤY BÁO

Avis de (2)

Nhận
Réception
Trả tiền
Payement

14.10

Địa chỉ :
Adresse TRẦN NANH HOÀNG
(3) 15/1e K4 (Đường Tam Hoà)
ở (à) [illegible] nước (*Pays*) Việt Nam

(1) Nếu giấy báo này hoàn lại bằng máy bay thì phải ghi rõ «Hoàn lại bằng máy bay»
Si le présent avis doit être renvoyé par avion, le revêtir de la mention très apparente «Renvoi par avion»
và dán lá nhãn hoặc đóng dấu màu xanh (*Par avion*).
et de l'étiquette ou d'une empreinte de couleur bleue « Par avion ».

(2) Gạch bỏ phần không thích hợp (Biffer ce qui ne convient pas)
Do người gửi ghi địa chỉ của họ để gửi hoàn giấy báo này.
A remplir par l'expéditeur, qui indiquera son adresse pour le renvoi du présent avis.

Do Bưu cục gốc ghi
A remplir par le bureau d'origine

Bưu phẩm ghi số (1) _____
Envoi recommandé

ký gửi tại Bưu cục Hem
déposé au bureau de poste de

ngày 27/9 19 83 số 095
le 19 sous le no

địa chỉ người nhận [illegible]
Adresse du destinataire [illegible]

Ghi ở Bưu cục nhận
A remplir à destination

Người ký tên dưới đây khai rằng bưu phẩm ghi trên đây đã phát
Le soussigné déclare que l'envoi mentionné ci-dessus a été dûment livré.

ngày _____
le

Chữ ký người nhận Signature du destinataire (1)	Chữ ký nhân viên Bưu cục nhận Signature de l'agent du bureau destinataire	Nhật ấn bưu cục nhận Timbre du bureau destinataire
[illegible]		

CHÚ (1) Nếu phát cho người được ủy quyền, nhân viên ghi dưới chữ ký « được ủy quyền ».
Nếu phát chậm ghi lý do như « Người nhận báo lần thứ 3 mới đến ».

BƯU CHÍNH
CỘNG HÒA XÃ HỘI CHỦ NGHĨA VIỆT NAM
Administration des Postes
de la R. S. du Viet-nam

BƯU CHÍNH
Service des Postes

(1)

BĐ. 29
(29 và 29a cũ)
C. 5

Nhật ấn Bưu cục hoàn giấy báo
Timbre du bureau renvoyant l'avis

Mẫu 72 — 15 x 10

15-11-83

GIẤY BÁO

Avis de (2)

Nhận / *Réception*
Trả tiền / *Payement*

Địa chỉ :
Adresse TRẦN MANH HOÀNG
(3) 45/9 e K 4 Phương TÂM HÒA
ở (à) [illegible] (Pays) [illegible]

(1) Nếu giấy báo này hoàn lại bằng máy bay thì phải ghi rõ «Hoàn lại bằng máy bay»
Si le présent avis doit être renvoyé par avion, le revêtir de la mention très apparente «Renvoi par avion»
và dán lá nhãn hoặc đóng dấu màu xanh *«Par avion»*.
et de l'étiquette ou d'une empreinte de couleur bleue « Par avion ».

(2) Gạch bỏ phần không thích hợp (Biffer ce qui ne convient pas)

(3) Do người gửi ghi địa chỉ của họ để gửi hoàn giấy báo này.
A remplir par l'expéditeur, qui indiquera son adresse pour le renvoi du présent avis.

Do Bưu cục gốc ghi
A remplir par le bureau d'origine

Bưu phẩm ghi số (1).
Envoi recommandé

ký gửi tại Bưu cục
déposé au bureau de poste de

ngày 19 **số**
le 19 sous le no

địa chỉ người nhận
Adresse du destinataire

Chỉ ở Bưu cục nhận
A remplir à destination

Người ký tên dưới đây khai rằng bưu phẩm ghi trên đây đã phát
Le soussigné déclare que l'envoi mentionné ci-dessus a été dûment livré

ngày
le

Chữ ký người nhận Signature du destinataire (1)	**Chữ ký nhân viên Bưu cục nhận** Signature de l'agent du bureau destinataire	**Nhật tấn bưu cục nhận** Timbre du bureau destinataire
12.1.8		

CHÚ : (1) **Nếu phát cho người được ủy quyền,** nhân viên ghi dưới chữ ký « được ủy quyền »
Nếu phát chậm ghi lý do như « Người nhận báo lần thứ 3 mới đến »

BỘ NỘI VỤ
Trại [illegible]
Số 1253 GRT

CỘNG HÒA XÃ HỘI CHỦ NGHĨA VIỆT NAM
Độc lập — Tự do — Hạnh phúc

Mẫu số 001-QLTG, ban hành theo công văn số 2565 ngày 27 tháng 11 năm 1972

SHSLD

GIẤY RA TRẠI

Theo thông tư số 966-BCA/TT ngày 31-5-1961 của Bộ Nội vụ;

Thi hành án văn, quyết định tha số 63 ngày 28 tháng 8 năm 1981

của BỘ NỘI VỤ

Nay cấp giấy tha cho anh, chị có tên sau đây:

Họ, tên khai sinh TRẦN MẠNH HOÀNG

Họ, tên thương gọi

Họ, tên bí danh

Sinh ngày tháng năm 1941

Nơi sinh Hà nam

Nơi đăng ký nhân khẩu thường trú trước khi bị bắt

Can tội Đại úy đại đội trưởng ĐPQ

Bị bắt ngày Án phạt TTCT

Theo quyết định, án văn số ngày tháng năm của Hồ Tân Liêu

Đã bị tăng án lần, cộng thành năm tháng /

Đã được giảm án lần, cộng thành năm tháng

Nay về cư trú tại 45/9 Khu C Thái hiệp, Tam hiệp, Biên hòa

Nhận xét quá trình cải tạo

Cải tạo tiến bộ. Quản chế 12 tháng (D,L)

SAO Y BẢN CHÍNH
Ngày 23 tháng 7 năm 1981
[illegible]
Phó VĂN PHÒNG

Lăn tay ngón trỏ phải
Của Trần Mạnh Hùng
Danh bản số
Lập tại

Họ tên, chữ ký người được cấp giấy

Trần Mạnh Hoàng

Ngày 1 tháng 9 năm 1981
Giám thị

PHẠM [illegible]

Biên Hòa - Việt Nam ngày 24 tháng 12 năm 1988

Kính gởi

Bà Bội Trưởng Bội gia đình tù nhân chính trị Việt Nam trụ sở tại ARLINGTON - Hoa Kỳ

Thưa Bà, tôi ký tên dưới đây là: TRẦN MẠNH HOÀNG, là sĩ quan quân lực Việt Nam Cộng Hòa còn tại ngũ. Sau ngày 30 tháng 4 năm 1975 tôi phải đi cải tạo (tù trại tù). Sau thời gian hơn 6 năm bị giam tôi được thả còn bị quản chế hơn 24 tháng tại địa phương. Tháng 9 năm 1983 tôi có gửi đơn và hồ sơ sang văn phòng O.D.P bên cạnh KOK. Thái Lan xin cho tôi và gia đình được tái định cư bên Hoa Kỳ. Đợi chỉ nhận được tờ thông báo bưu điện, không được cơ quan này phúc đáp. Năm 1986 tôi tiếp tục gởi đơn và mới đây 1987 tôi cũng gởi tiếp. Đợi nghĩ rằng mấy lần gởi đơn của tôi (chưa) tới được cơ quan O.D.P. cạnh KOK.

Nay tôi viết thư này kính xin Bà Bội trưởng, với uy tín của bà và Quý hội xin liên lạc can thiệp với văn phòng O.D.P cạnh KOK - Thái Lan và các cơ quan liên hệ giúp chúng tôi. Nếu cơ quan đã nhận được đơn của gia đình tôi kính xin phúc đáp và cấp giấy tờ cần thiết như giấy "L.O.I" cho tôi để tiến lập thủ tục hồ sơ xin xuất cảnh bên phía chính quyền Việt Nam; Hoặc cơ quan này chưa nhận được hồ sơ của tôi.

Chúng tôi khẩn thiết xin Bà Bội trưởng vui lòng giúp đỡ và thiết lập hồ sơ cho tôi và gia đình được tái định cư bên Hoa Kỳ. Đợi xin tóm gọn lý lịch của tôi và gia đình.

Họ và tên: TRẦN - MẠNH - HOÀNG

Năm sinh: 27 tháng 9 năm 1941 tại HÀ - NAM

1 - ĐỖ THỊ XUÂN HÀ - năm sinh tháng 02 ngày 07-1947 - vợ

2 - TRẦN THỊ MỸ HẠNH sinh tháng 8 ngày 19-1966 - độc thân - con gái

3 - TRẦN MẠNH HÙNG sinh tháng 12 ngày 01-1967 - độc thân - con trai

4 - TRẦN CAO VĂN sinh tháng 03 ngày 14-1970 - độc thân - con trai

5 - TRẦN TRUNG HIẾU sinh tháng 8 ngày 01-1971 - độc thân - con trai

6 - TRẦN THỊ PHƯƠNG THẢO sinh tháng 10 ngày 27-1973 - độc thân - con gái

7 - TRẦN TRUNG HÒA sinh tháng 04 ngày 01-1975 - độc thân - con trai

Tên Cha : TRẦN - TÂN - THÊ (chết năm 1946)
Tên mẹ : PHAN - THỊ - MẾN (chết năm 1950)
Số quân : 41/145463 cấp bậc : Đại - úy
Chức vụ : ~~Đại đội~~ trưởng tác chiến
Đơn vị : Tiểu đoàn 381 địa phương, tiểu khu Gia - Định - K.B.C : 4185. Cấp chỉ huy trực tiếp : Trung tá NGUYỄN - VĂN - THIỆP : Tiểu đoàn trưởng
Đại tá CHÂU - VĂN - TIÊN : Tiểu khu trưởng kiêm Tỉnh trưởng Tỉnh Gia - Định
Số căn cước dân sự của tôi : 07349520 cấp tại Vĩnh Long ngày 18 tháng 01 năm 1971
Địa chỉ cư ngụ và thư tín : 45/9C Khóm 4. Phường Tam Hiệp Biên Hòa - ~~Đồng Nai~~
- Địa chỉ thân nhân bên Hoa Kỳ : TRẦN - GIA - KHÁNH , ALOHA, OR. 97006. USA - (anh ruột)
- KHIÊM - PHAN , PORTLAND, OR. 97229. USA (dì ruột)

Nếu Bà Hội trưởng và quí hội cần phối kiểm thêm về lý lịch của tôi kính xin liên lạc với địa chỉ thân nhân của tôi bên Hoa Kỳ như ghi trên đây.

Chúng tôi hết lòng tri ân Bà Hội trưởng cùng quí hội và xin trân trọng kính chào.

Chúng tôi hằng trông mong phúc đáp của Bà và quí hội

+ Danh sách gia đình gồm :
- xin gởi kèm theo các bản sao :
+ Giấy ra trại cải tạo = 01 bản
+ Bản hồi báo bưu điện Bangkok = 2 bản

Kính thư

TRẦN - MẠNH - HOÀNG

Biên Hoà Việt Nam ngày 17 tháng 01 năm 1988

Kính gửi:

Bà hội trưởng hội gia đình tù nhân chính trị Việt Nam

Trụ sở tại ARLINGTON Hoa kỳ

Kính thưa bà: Tôi ký tên dưới đây là sĩ quan quân lực Việt Nam Cộng Hòa tại ngũ. Ngày mười Tháng Tư Việt Nam thất thủ, tôi phải đi cải tạo (các trại tù). Sau khi ra khỏi 6 năm bị giam tôi được thả, còn phải quản chế nhiều tháng tại địa phương.

Trong năm 1983, tôi có gửi đơn và hồ sơ sang văn phòng ODP Bangkok Thái Lan xin cho tôi và gia đình được tái định cư bên Hoa Kỳ, chưa thấy cơ quan này phúc đáp. Năm 1986, tôi tiếp tục gửi thêm đơn, và mới đây năm 1987 tôi cũng gửi tiếp. Tôi nghĩ rằng mấy lần gửi đơn của tôi chưa đến được cơ quan ODP Bangkok.

Hôm nay tôi viết thư này kính xin Bà hội trưởng với uy tín của Bà và quý hội liên lạc can thiệp với cơ quan ODP bên Bangkok Thái Lan giúp chúng tôi, nếu cơ quan này đã nhận được đơn của gia đình tôi xin phúc đáp và cấp giấy tờ cần thiết cho tôi để tiến hành thủ tục xin xuất cảnh lên phía Việt Nam

Đồng cơ quan này trả lời chưa nhận được hồ sơ của tôi

Chúng tôi khẩn thiết kính xin bà hội trưởng

Gia đình tôi gồm

1- ĐỖ THỊ XUÂN HÀ	. năm sinh tháng 02-07-1947	. Vợ	
2- TRẦN THỊ MỸ HẠNH	- tháng 08-19-1966	. Con gái	
3- TRẦN MẠNH HÙNG	- tháng 12-01-1967	. Con trai	
4- TRẦN CAO VĂN	- tháng 03-14-1970	-	
5- TRẦN TRUNG HIẾU	- tháng 08-01-1971	-	
6- TRẦN THỊ PHƯƠNG THẢO	- tháng 10-27-1973	con gái	
7- TRẦN TRUNG HÒA	- tháng 04-01-1975	con trai	

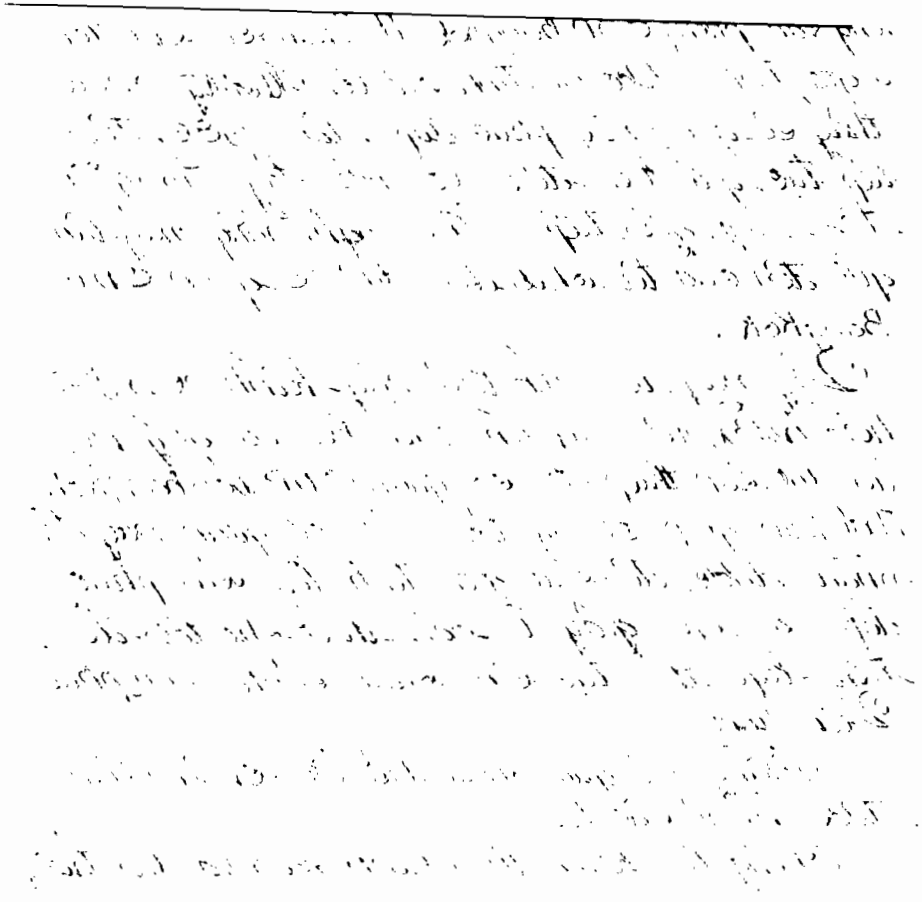

vui lòng giúp đỡ và thiết lập hồ sơ cho tôi và gia đình được tái định cư lên Mỹ.

Tôi xin ghi tóm lược lý lịch của tôi và gia đình:

Họ và tên: TRẦN-MẠNH-HOÀNG

Năm sinh: 27/09/1941 tại Hà Nam

Số quân 41/145463, cấp bậc đại úy, chức vụ đại đội trưởng tác chiến. Đơn vị sau cùng: tiểu đoàn 381 địa phương thuộc khu Gia Định, KBC 4185. Cấp chỉ huy trực tiếp: Trung tá NGUYỄN-VĂN-THIỆP tiểu đoàn trưởng. Đại tá CHÂU-VĂN-TIÊN tiểu khu trưởng kiêm tỉnh trưởng Gia-Định

Địa chỉ cư ngụ và thư tín: 45/9 Khóm 4. Phường Tam Hòa. Biên Hòa. Tỉnh Đồng Nai - Việt Nam

Địa chỉ thư tín thân nhân: Trần Gia Khánh :

, ALOHA, OR. 97006 USA

Chúng tôi xin bất lòng tri ân Bộ Nội Trưởng cùng quý hội và xin trân trọng kính chào

Chúng tôi hằng trông mong phúc đáp của Bộ và quý hội

Kính thư:

TRẦN MẠNH HOÀNG

Xin gởi kèm bản sao

- Giấy ra trại cải tạo
- Hai bản hồi báo bưu điện
- Sổ căn cước dân sự của tôi: 0734952 cấp tại Vĩnh Long ngày 18 tháng 01-1971

FROM TRẦN MẠNH HOÀNG
45/9c Khóm 4 phường TAM HÒA
thành phố BIÊN HÒA - ĐỒNG NAI
VIỆT NAM

VIET-NAM 31 98 THÀNH PHỐ HỒ-CHÍ-MINH

VIET-NAM 7580 BƯU-CHÍNH Số máy 5

R 004

MÁY BAY
PAR AVION

Kính gởi:

TO BÀ KHÚC MINH - THƠ
PO. BOX 5435 ARLINGTON
VA. 22205 - 0635
U.S.A

AIR MAIL
PAR AVION

AR BẢO

Fr: TRAN MANH HOANG

SEP 3 1988

TO. MRS. KHUC MINH THO.
HOI TRUONG HOI GIA DINH
TU NHAN CHINH TRI VIET NAM
P.O. BOX 5435
ARLINGTON, VA. 22205-0635

BỘ NỘI VỤ
Trại [illegible]
Số 1253/ CRT

CỘNG HÒA XÃ HỘI CHỦ NGHĨA VIỆT NAM
Độc lập — Tự do — Hạnh phúc

Mẫu số 001-QLTG, ban hành theo công văn số 2505 ngày 27 tháng 11 năm 1975

SHSLD

GIẤY RA TRẠI

Theo thông tư số 966-BCA/TT ngày 31-5-1961 của Bộ Nội vụ;

Thi hành án văn, quyết định tha số 1 - 63 ngày 28 tháng 8 năm 1981

của BỘ NỘI VỤ

Nay cấp giấy tha cho anh, chị có tên sau đây:

Họ, tên khai sinh TRẦN ANH HOÀNG

Họ, tên thường gọi

Họ, tên bí danh

Sinh ngày tháng năm 1961

Nơi sinh [illegible]

Nơi đăng ký nhân khẩu thường trú trước khi bị bắt

Can tội Đại hình đối phản cách mạng

Bị bắt ngày Án phạt

Theo quyết định, án văn số ngày tháng năm của Tòa án Biên Hòa

SAO Y BẢN CHÍNH
Ngày 23 tháng 7 năm 82
TL. CHỦ TỊCH TỈNH BIÊN HÒA
CHÁNH VĂN PHÒNG
Phó VĂN PHÒNG

Đã bị tăng án lần, cộng thành năm tháng

Đã được giảm án lần, cộng thành năm tháng

Nay về cư trú tại 45/ Khu 8 Thái Hiệp, Thái Hiệp, Biên Hòa

Nhận xét quá trình cải tạo

Cải tạo tiến bộ. Quản chế 12 tháng (C.Đ.I)

Lăn tay ngón trỏ phải
Của [illegible] Mạnh Hùng
Danh bản số
Lập tại

Họ tên, chữ ký người được cấp giấy
Trần Anh Hoàng

Ngày 1 tháng 9 năm 1981
Giám thị
[illegible]

C O N T R O L

____ Card
_X_ Doc.Request;Form 5/5/89 form
____ Release Order
____ Computer
____ Form "D"
____ ODP/Date _____
____ Membership;Letter