Houston, Tx 2 thg 11-92

Kính gửi chị Thọ,

Trước hết kính gửi lời thăm chị và quý quyến.

Sau nữa, tiếp theo cuộc điện đàm với chị, thư này kính gửi đến chị để xác nhận ngày giờ và địa điểm về việc mời chị đến gặp gỡ và trò chuyện với anh em H.O. trong gia đình cựu sinh viên sĩ quan Trường Võ Bị Quốc Gia VN.

Ngày giờ: Ngày chủ nhật 22 tháng 11-92
lúc 3 giờ chiều.

Địa điểm: 10414 SAGEWILLOW
HOUSTON, TX 77089
ĐT: 713-484-5045

Nếu chị đến Houston vào ngày thứ năm 19 hoặc sáng thứ sáu 20 xin cho tôi biết chuyến bay đến vào giờ nào và phi trường đến để tôi ra đón chị. Tôi có việc phải đi Dallas vào chiều thứ sáu 20 và sẽ về lại Houston vào sáng chủ nhật 22.

Tôi sẽ ĐT. để xác nhận lại với chị vào tuần lễ trước khi chị xuống.

Mến thơ, xin kính chúc chị và gia đình luôn an khang.

Kính thơ,

Nguyên

SƠ ĐỒ CHỈ DẪN

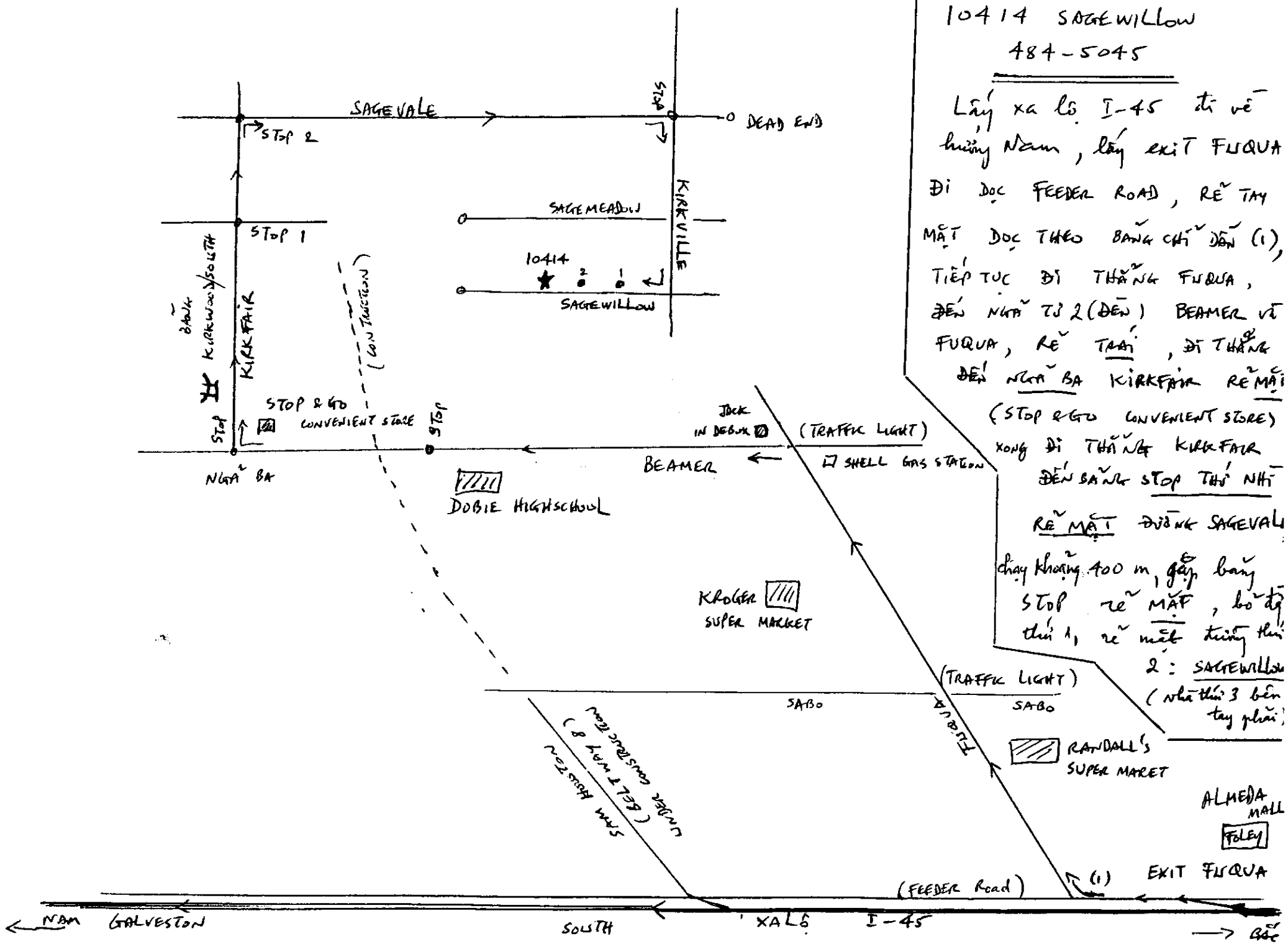

10414 SAGEWILLOW
484-5045

Lấy xa lộ I-45 đi về hướng Nam, lấy exit FUQUA đi dọc FEEDER ROAD, rẽ tay mặt dọc theo bảng chỉ đến (1), tiếp tục đi thẳng FUQUA, đến ngã tư 2 (đèn) beamer về FUQUA, rẽ trái, đi thẳng đến ngã ba KIRKFAIR rẽ mặt (STOP & GO CONVENIENT STORE) xong đi thẳng KIRKFAIR đến bảng STOP thứ nhì rẽ mặt đường SAGEVALE chạy khoảng 400 m, gặp bảng STOP rẽ mặt, bỏ đi thứ 1, rẽ mặt đường thứ 2: SAGEWILLOW (nhà thứ 3 bên tay phải)