

**AN ORIENTATION MANUAL FOR
INDOCHINESE REFUGEES
(LAOTIAN)**

AN ORIENTATION MANUAL FOR INDOCHINESE REFUGEES

(Laotian)

ນິທິບັນດາຮູ້

ຂອງ

ຊື່ວິໄນ

ໄ://ນກຈັດຫາງາມ // ລ: ຫຸນຄຸນ/ວັ/ນ້ອງ

ນັບສາທິລຸນຮັບຮັບ ມຸມຄາຕັງກຸນກາມ
Yoon (Immigration service)

ສາມ: ຫາມສາສະໜາ Catholic

ສາມ: ຫາມຊາວໄທ

ກ. ໄ://ນກກາດຄົມ/ວັ/ນ້ອງ
ຮັບພິດໃບການ/ວັ/ນ້ອງ ໃຫ້ທຸກຄົນ
// ລ: ໃຫ້ໃບສະໄໝ/ວັ/ນ້ອງ ທຸກຄົນ
ຢູ່ ຫາມລາ

ຮັບພິດຊອບກັບ:
- ໄຫ້ການ// ລ: ວັ/ນ້ອງ
- ສື່ສາ/ ລ: ວັ/ນ້ອງ (Orientation classes)
- ຊ່ອງສ້າງບ້ານຄອບ/ວັ/ນ້ອງ
- ກາມສື່ສາ
- ມາສາວັງກິດ
- ຈັດຊື້ຮຽນເຫາສາວັງກິດ
ສື່ສາສ້າງບ້ານຄອບ/ວັ/ນ້ອງ
ພັດທະນາ
- // ສາວັງກິດ ທາ: ທາ
ສ້າງຄົມ ສ່ວນກັບ

ບ້ານຮັບພິດຊອບ:
- ສະຫາມສາສະໜາສາວັງ
/ ຫາມສາສະໜາ
- ສາມ/ວັ/ນ້ອງ // ລ: ສາມ
- ຊ່ອງສ້າງ/ສ້າງບ້ານຄອບ/ວັ/ນ້ອງ
- ຊ່ອງສ້າງ/ສ້າງບ້ານຄອບ/ວັ/ນ້ອງ
- ໄຫ້ການສື່ສາ// ລ: ສາມ
- ຊ່ອງສ້າງ/ວັ/ນ້ອງ (ສາມສາ)

ກ. CHINESE COMMITTEE CTR.
9711 - JASPER AVE
Tel: 429-3111

ຂ. ໄ://ນກຈັດຫາງາມ ຫຸນຄຸນ// ວັ/ນ້ອງ
ຮັບພິດສາ/ວັ/ນ້ອງ ຫາງກາງກາມ

- // ສາວັງກິດ ທາ: ທາ
ສ້າງຄົມ ສ່ວນກັບ
- ໄຫ້ການສ້າງ/ວັ/ນ້ອງ
- ມາສາວັງກິດ ທາ: ທາ
- ຫາມສາສະໜາ U.I.C
- ກາມພັດທະນາ// ລ: ວັ/ນ້ອງ *
- ພັດທະນາສ້າງ
- ກາມພັດທະນາ
- ກາມຊື້/ຊື້ ຫາງກັບການ
ສ້າງສາມຊາດ

- ກິນຊ່ອງ/ຊ່ອງສາ/ສາມ
- ໄຫ້ພິດພັດທະນາ/ວັ/ນ້ອງ
ໃຫ້ສາມສາສະໜາສາວັງກິດ
- ຊ່ອງສ້າງ/ວັ/ນ້ອງ ທາ: ທາ
- ຫາງກາງ
- ໄຫ: 424-0651

ຊ. VIETNAMESE ASSOCIATION
C/O EISA
Tel: 420-6880

Marie Claire.
Don
EUGERE
ສາມສາສະໜາ
- ຫາງກາງກາມກັບ
- ສາ/ວັ/ນ້ອງ
- ຫາມວ່າງກາມ// ລ: ວັ/ນ້ອງ
- /ວັ/ນ້ອງ/ວັ/ນ້ອງ // ລ: ວັ/ນ້ອງ ທາ: ທາ
- ສ່ວນ: ຫາມວ່າງກັບສາມສາ
- ສ້າງ/ວັ/ນ້ອງ ຫາງກັບສາມສາ
- ສາມສາ (ສາມສາ)
- ສາມ (ສາມສາ)
- ສາມ (ສາມສາ)

ໄຫ: 420-6880
* ສາມສາສະໜາ/ວັ/ນ້ອງ: ສາມສາ ສາມສາ
/ ຫາງກາງກາມ/ວັ/ນ້ອງ Health/ສາ
wellfare ຫາງກາງກາມ/ວັ/ນ້ອງ
ກາມ

ຄ. VIETNAMESE CHINESE
ASSOCIATION.
Tel: 420-6880

ງ. LAO EDMONTON
ASSOCIATION.
11234-55 ST ED.
Tel: 477-5904
433-7344

Royal Thrust. 6th EDMONTON CENTER 2nd FLOOR

సమయం	కారణం	సమయం	9.30	ల్య/క్య	తార	5.30	ల్య/క్య
బ:బోల	-	సమయం	-	-	-	9.00	-
తేదీ/సం	-		10.00	4	4	4.00	4

ປີອທ໌ 3

ທີ່ຕັ້ງ/ເຂດ/ໄລຍະຂອງ/ສ້ອງ Edmonton

ອຸປະກອນທີ່ໃຊ້ . // ໄລຍະ/ສ້ອງ Edmonton .

1. ການໄຊ້// ໄລຍະຂອງ/ສ້ອງ Edmonton // ລະຫວ່າງທັງສອງ/ສ້ອງນັ້ນ // ມີສ່ວນ
 ຂຶ້ນ ສaskatchewan ທີ່ຕັ້ງຢູ່ພາຍໃນກາງ // ລະຫວ່າງ/ສ້ອງ/ ທີ່ມີສ່ວນທາງລຸ່ມ ທີ່ເທິງ
 ທີ່ ລະຫວ່າງ/ທາງ. / ເຂດທີ່/ ສ້ອງ/ ທີ່ມີສ່ວນທາງລຸ່ມ/ສ້ອງ // ມີສ່ວນ/ ລະຫວ່າງ 95 ປີ. // ລະ:
 109 st // ລະ: 100 Ave - 104 Ave .

2. // ໄລຍະ/ສ້ອງ Edmonton .

1) ອາກມ// ຕາກຕ່າງ: ຮ່າງ Street // ລະ Avenue // ມີສ່ວນທາງສຳຄັນ ສ່ວນສຳຄັນ
 ພື້ນທີ່ຕາມ.

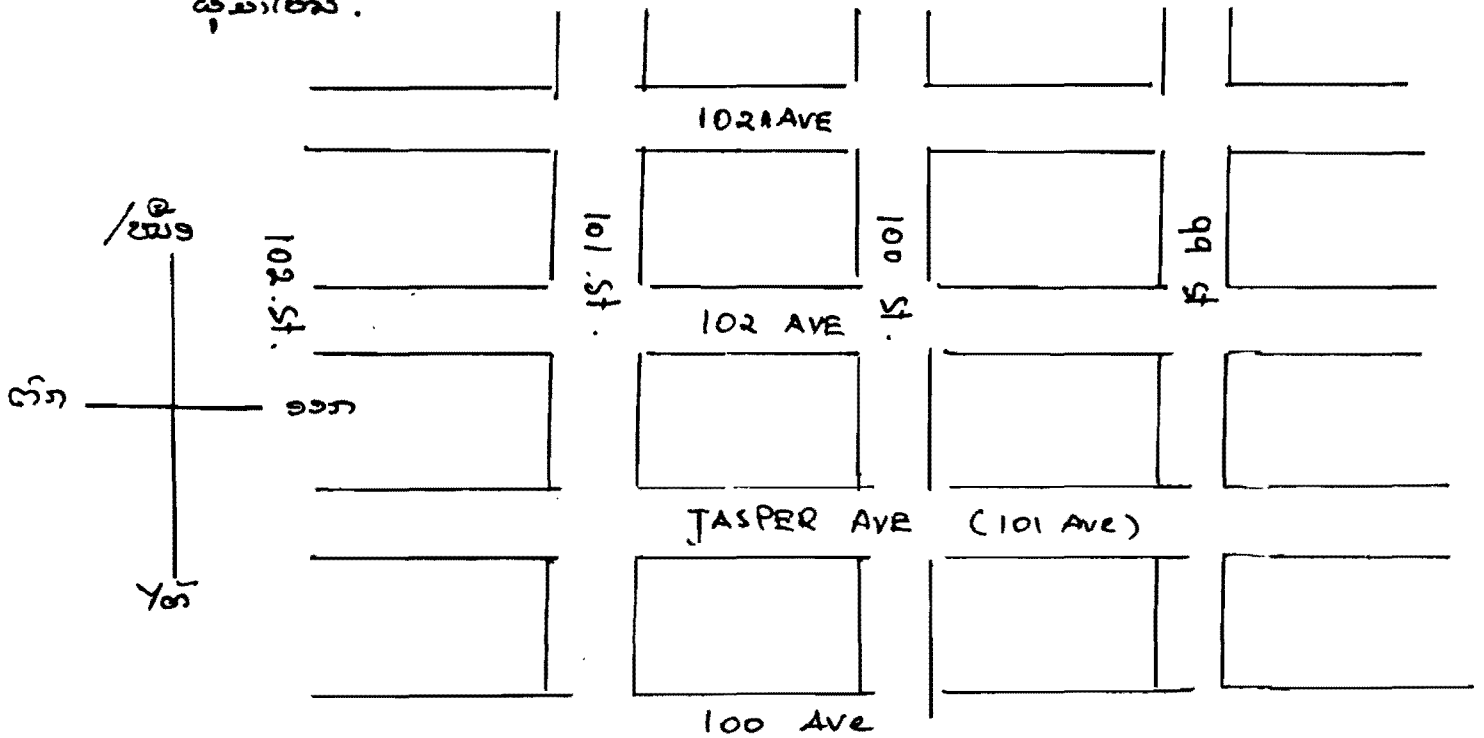

ສ່ວນ Street // ມີສ່ວນ/ລະຫວ່າງທັງສອງ/ທາງ.

ລະ: Avenue // ມີສ່ວນ ທາງ/ສ່ວນທາງ/ສ່ວນທາງ.

St. // ມີສ່ວນທັງສອງ ຂອງ Street.

Ave // ມີສ່ວນທັງສອງ ຂອງ Avenue

ສ້ອງຄູ່ກັບການໄຊ້// ໄລຍະຂອງ/ສ້ອງ ທາງ/ສ້ອງ/ ທີ່ມີສ່ວນທາງ/ທັງສອງ // ຈຶ່ງ
 ໄຊ້/ ຈຶ່ງ ກັບການໄຊ້/ ທາງ (Street) // ລະ: ທາງ/ສ່ວນທາງ Avenue.

± 24, 10924 - 104 AVE
24 // ມັນມາ/ບໍ່ຂອງອາຄານ . ລາຄາຕົວ//ລາຄາ: ບອກໃຫ້ຮູ້/ຫຼືວ່າ
ວ່າຊື່ຂອງອາຄານ .

ຕົວຢ່າງ : ± 1207, 8509 - 144 St.
ອາຄານ/ບໍ່ 8509 . ຊື່ 12 , ຫ້ອງ 07 .

85 Ave (ຫາງ/ຫມີ້ຂອງ 85 Ave // ລາ: ຫາ/ຮີມອອກຂອງ 144 St)

4) / ສິ່ງສະ // ຕາງໃຫ້/ ຫ້າມ ອ່າຍ ອ່າຍ (ມັດຕາ) / ຂໍ້ກົງ ຄວາມ // ຕາກ ຫ້າງ ຕະວ່າງ
AVENUE ລາ: street / ຫ້າງ ຫ້າງ ຫ້າງ ຫ້າງ ຫ້າງ // ລາ: ກາມ // ມັນ/ ຮີມ // ລາ: ອາຄານ
ຢູ່ໃສ , ກະ: ຫມີ້ມາ , ອາ/ ບໍ່ ມາ ?

ຕົວຢ່າງ : 6, 8412 39 Ave .
68, 8412 39 St.
15233-102 St ± 32
± 1002, 10631 97 St.

ຄ. ອີງ ບອກໃຫ້ຮູ້/ ຂາດ ຫ້າງ ສິ່ງ ຂອງ ສິ່ງ Edmonton ລາ: ບໍ່ ມາ ຫມີ້/ ຮີມ
// ມັນ ຫ້າງ ສິ່ງ ຂອງ Edmonton ລາ: // ມັນ ຫ້າງ ຫ້າງ ຫ້າງ ຫ້າງ
ຫມີ້ ຂອງ ຮີມ)

ຮູບປະກອບທີ 1

- // ຜູ້ມາທີ່ການຄົ້ນຄວ້າ: ມະຕິມາດຕະການ ລະບົບສົ່ງ Edmonton .
- ລະບົບສົ່ງ ລະບົບສົ່ງ.
- ພາບການ: ການສຶກສາ (ບົດບົດ/ສາ, ບົດ/ສາທຳມະດາ, ບົດບົດ/ສາ, ລະບົບສົ່ງ: ທຸກໆສາ // ມະຕິມາດຕະການ/ສົ່ງສົ່ງ: ທຸກ)

ກ. ລະບົບສົ່ງສາທາລະນະ:

1/ ລະບົບສົ່ງສາທາລະນະ

ກ. ລະບົບສົ່ງສາທາລະນະ

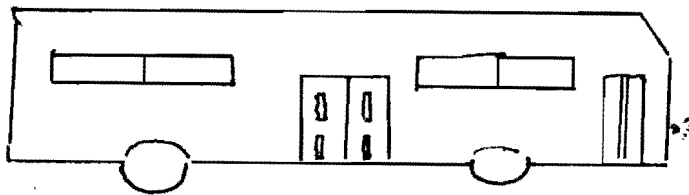

ຂ. ລະບົບສົ່ງສາທາລະນະ/ລະບົບສົ່ງສາທາລະນະ

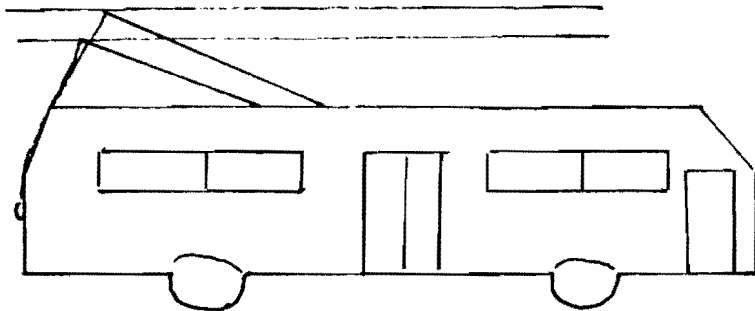

ຄ. ລະບົບສົ່ງສາທາລະນະ/ລະບົບສົ່ງສາທາລະນະ (L.R.T) ລະບົບສົ່ງສາທາລະນະ 5 ລະບົບສົ່ງສາທາລະນະ:

1. ລະບົບສົ່ງສາທາລະນະ (ທຸກໆສາ).
2. ລະບົບສົ່ງສາທາລະນະ ວິນສະຕອນ ຈີຣ໌ຈີ (Winston Churchill)
3. ລະບົບສົ່ງສາທາລະນະ Stadium .
4. ລະບົບສົ່ງສາທາລະນະ Coliseum .
5. ລະບົບສົ່ງສາທາລະນະ Belvedere .

9 ມາດຕະການ ລະບົບສົ່ງສາທາລະນະ/ລະບົບສົ່ງສາທາລະນະ ບົດບົດ ລະບົບສົ່ງສາທາລະນະ/ລະບົບສົ່ງສາທາລະນະ

ທຸກໆສາ

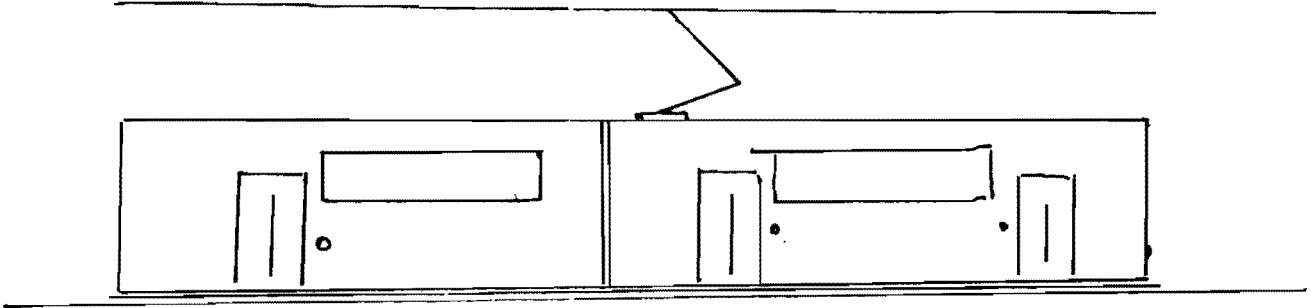

2/ ຄຳນິຕົບ:ຈຳພາງ

ກ. ຄຳວ່າ ຄຳນິຕົບ/ມາຍາສາສາອັງກິດຊື່ ສ້າງວ່າ **To Be** ຕາມຫລາຍວ່າ
 ພວກ/ອັງກິດ/ຊື່/ມາຍາສາສາ ລື່ອງ. 50 ດ ສ່ວນ/ອັກສັງ 6-15 ບໍ່ 25 ດ
 ສຳຫລັບ/ອັກສັງ ທີ່ມີອາຍຸ ຫຼາຍ 6 ບໍ່ ສົງມາຈະ: ບໍ່/ອັກສັງ/ມາຍາ/ວາງ/ບັດ/ອັກສັງ/ອັກສັງ

ຂ. ບັດນິຕົບ/ມ

ບັດນິຕົບ/ມ ບາງຄັ້ງ/ວາງ/ວາງ/ວາງ/ວາງ/ວາງ: ຈະມີຄຳ ທັງຈາກ ມີມ
 ສິ່ງຊື່/ອັກສັງ, /ອັກສັງ: ຈະມີບັດ ສິ່ງຊື່/ອັກສັງ ສິ່ງຊື່/ອັກສັງ, ຈະມີບັດ ສິ່ງຊື່/ອັກສັງ
 ສິ່ງຊື່/ອັກສັງ ທັງຈາກ/ວາງ ຈະມີບັດ ສິ່ງຊື່/ອັກສັງ // ຕໍ່ ຈະມີບັດ ສິ່ງຊື່/ອັກສັງ/ວາງ/ວາງ/ວາງ.

Edmonton Transit

1	1	1
2	2	2
3	3	3
4	4	4
5	5	5
6	6	6
7	7	7
8	8	8
9	9	9
0	0	0
EARLY	SPEC.	NIGHT
N W	EMERG.	S E
7	PLEASE DO NOT FOLD	0
8		15
9		20
10		25

3. ປັດລົດ/ລ

ກ. ປັດລົດປະຈຳທາງປະຈຳເດືອນ/ທົ່ວກັບ \$ 18.00 ໂຕລາ (ຂອງຜູ້ເບິ່ງ)
//ລ: ໄຊ້ໄປໄດ້ທຸກສາຍ. ປັດລົດ/ລປະຈຳເດືອນ ຈຳນວນ/ຕໍ່ເດືອນ 20 ຂອງເດືອນ//ລ:
ຕາມສະຖານທີ່ບອກໄວ້ໃນ//ຜນທີ່ການສືບສອນຂອງລົດປະຈຳທາງ. ໃຫ້ໃບຄຳແນະນຳ
ທີ່ໄວ້ຫນ້າຫຼັງຂອງການ//ລ: ລຸກທາງ ບໍ່ມີຂາຍປັດລົດປະຈຳທາງ.



ຂ. ປັດລົດປະຈຳເດືອນຂອງສັກຮຽນມັດຕາ/ທົ່ວກັບ 4. ຂຶ້ນໂຕລາ //ລ: ຈຳໄຊ້ໄດ້//ລ:
ມີຂາຍໃນ/ວລກຮຽນ/ສື່ //ລ: ໄຊ້ເສ/ພາ: //ຕໍ່ໄປ //ລ: ກັບຈາກຮຽນ/ທົ່ວກັບ.

ຄ. ມັດ/ປີຂອງລົດປະຈຳທາງຈຳນວນ: ທີ່ໄວ້ທາງຫນ້າ, ຂ້າງ //ລ: ທາງຫຼັງຂອງລົດ.

ສ່ວນປັດລົດ/ລ ຜູ້/ກຳລັງ//ກໍ່/ທົ່ວກັບ 5.00 ໂຕລາ ທີ່ມີຂາຍທີ່
10102 Jasper Avenue
Room 207. ຈັບອັງຄານ, ຈັບພຸດ //ລ: ຈັບພະຫັດ.

4. ເຮົາຈຳໄຊ້ລົດປະຈຳທາງ//ລວກ?

ຮຽນ: //ລ: ໃຫ້/ເກັບ ໂຄງລ່າງ: ມ: ຂອງປັດທີ່ໄຊ້ລົດປະຈຳທາງ.

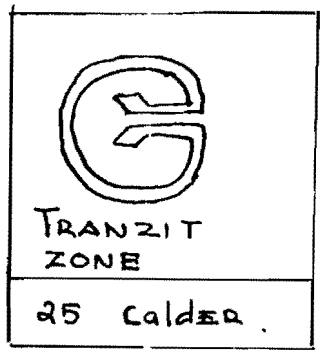

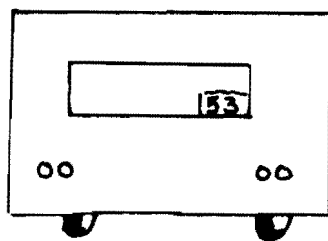
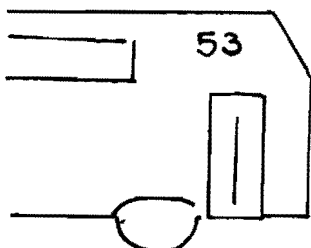
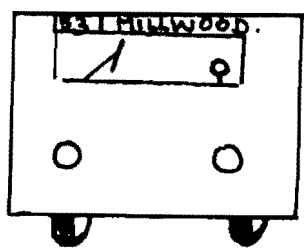

ເພື່ອຈະອັດລົດພາກ/ຮ່າ ຕ້ອງ ພິມຝັ່ງ ໄກ້ກັບ ຫ້າຍພົດລົບ: ຈຳນາງ ຫຼື ວ່າ ເຂົາມີ ພິມ
ລົບ ຫ້າ ກໍ່ໄດ້. ການໄຊ້ ພາບທາງ: ອຸປະກອນ ມາ ໄປ ມາ ທາງ ລົດ/ມ, ຈຳນ / ງິນ, ຂໍ
ຮັບ ລົດ/ມ (ຫຼື ພິມ ລົດ/ມ ບໍ່: ຈຳ/ ຮີ ອອມ), ສິ່ງ ຕ: ສິ່ງ ສະ ມ ທາ ມ / ເພື່ອ ລົງ ລົດ .

ປະ ທຸ ອອກ ຂອງ ລົດ/ມ ມີ 3 ຊະ ນິ ດ // ຕາ ກ ຫ່າ ງ ກັ ມ ຄື :

1/ // ບ ບ ຕົ ດ ຕ ມ ຕ ອ ກ ຫ ື ມ // ລ ວ ກ ັ ມ ບ ປ ະ ຕ ຸ // ມ່ ມ ຮ າ ລົ ງ ບ ຂັ ມ ສິ ງ ຊ ກ ໄ ມ ກ ັ ມ
ພັ ບ / ລົ ບ ທ ຸ ຈ: ບ ື ດ ອອ ກ ທັ ມ ທີ .

2/ // ບ ບ ຕົ ດ ຕ ມ ຕ ອ ກ ຫ ື ມ // ມ່ ມ ລົ ງ ບ ຂັ ມ ສິ ງ // ສ ັ ບ ປ ະ ຕ ຸ ຈ: 7 ຂ ອອ ກ ທັ ມ ທີ .

3/ // ບ ບ ຕົ ດ ມ: ຕ າ . // ບ ບ ຕົ ດ ມ: ຕ າ ພ ອ ກ / ຮ າ ຕ້ ອ ງ ພິ ມ ຝັ ດ ບ ຸ ບ ຸ ດ ຸ / ສິ ງ ລົ ດ ບ ຸ ດ ຸ / ສ ັ
ຈ ມ ີ ໄ ພ ສ ສ ມ ທ າ ມ ສິ ງ ສິ ມ // ລ ອ ມ ອ ມ / ຫ ັ ຈິ ງ ຊ ກ ບ ຸ ດ ຸ ອອ ກ // ຂ ງ ທ ັ ຫ ັ ງ ອອ ກ . ກ ັ
1 ຮ ັ / ຫ ັ ມ ຜ ື ບ ງ ມ ີ ລ ຸ ກ ມ ງ ມ ອ ກ / ຮ າ ຕ້ ອ ງ ພ ຸ ບ ຸ ດ ຸ ໄ ວັ ຈ າ ມ ກ ັ ມ | ພ ັ / ລົ ບ ລົ ງ ບ ຸ ດ ຸ .
ກ ັ ມ ີ ກ ັ ກ: ມ ີ ຈ ັ / ບ ື ມ / ຈັ ມ ຜ ື ບ ງ ມ ີ ລ ຸ ກ ມ ງ ມ ຸ ມ ຸ ຈ ໄ ຈ ີ ບ ຸ ດ ຸ ທ ັ ງ ທ ັ ງ .

5. ການໄຊ້ // ເສມທີ່ລົດບໍ່: ຈຳນາງ .

ກ. // ເສມທີ່ ໄຊ້ ກາງ ໄວ້ ມ ສ: // ອ ງ ັ ຫ ັ / ຫ ັ ມ :

1. ສ ັ ບ ທ ັ ງ ສີ ພັ ງ (ລົ ດ / ມ ຈ: // ລ ັ ມ ທ ັ ມ ບ ື ກ ກ ັ ມ ຫ ັ // ຕ ັ / ຈ ັ ກ ອ ຕ // ລ ງ) .
 2. ສີ // ອ ງ (// ຕ ັ / ກ ລ ັ ຫ ັ ງ ກ ັ ມ) .
 3. ສ ັ ບ ທ ັ ງ // ລ ັ ມ ຕ ັ ງ ໄ ພ ພ ັ ສີ ຊ ຸ (// ມ່ ມ ບໍ ຕ ື ກ ັ ມ ຂ ອ ງ ລົ ດ ໄ ພ) .
 4. ORANGE ARROW ແລະ yellow boxes ບໍ ຕ ື / ອ ມ ສີ / ອ ັ ອ ງ // ກ: ວ ັ ງ ອ ັ ມ
ຕ ັ ງ ສ ັ ມ ສີ ທ ັ ມ ກ ັ ງ ງ // ມ່ ມ ສ: ກ ັ ມ ີ ລົ ດ / ມ ບ ຸ ມ ຮ ັ ຈ ັ ດ ັ ລົ ດ ັ ຕ ັ .
- ຂ. // ເສມທີ່ ຕ ັ ມ ກ ັ ງ ຄື ມ , ສ ັ ອ ັ ບ ັ ຕ ັ ແລະ ສ ັ ກ ັ ມ ັ ກ ສ: // ອ ງ ັ ຫ ັ / ຫ ັ ມ ບ ຸ ອ ມ ຊ ັ ບ ທ ັ ງ
ສີ ພັ ງ .
- ຈ. // ເສມທີ່ ຂ ອ ງ / ສິ ງ ຫ່າ ງ ທ ັ ງ // ມ່ ມ ບ ຸ ມ ັ ງ ບ ັ ງ ຂ ອ ງ // ເສມທີ່ ລົ ດ ບໍ ະ ເຈົ້ ັ ຫ ັ ງ .

ການໄຊ້ // ຜນທີ່ຂໍ້ຊ່ວຍໃຫ້ພວກ/ຮັບ/ ຫັນ ຈຸດສຳຄັນ ຂອງ/ ສິ່ງ Edmonton ເຊັ່ນ:

1. ກົມ/ຮຽງການ ຂອງ Canada 106 St // ລ: 107 Ave .
2. ສາມ: ຄົມ ຫ້ອມ ຮັບອົບພະຍົບ Edmonton 109 St 110 Ave .
6. ເພື່ອຄວາມ // ມ່ື ຈ // ລ: ສອບ ກຽມ ໃຫ້ ອາດ ທີ່ ຫາຍາຍ/ ລາກ ໃຫ້ ລ: ສັບ 432-1234
7. ທາຕະ ລາງ ເຮງ ການ ສັບ ຈອບ ຂອງ ລັດ/ ມ // ທ່າ ລ: ສາ ບ ມີ ບໍ່ ຮີ ການ ພັ ທີ່ ສຸ ມ ກາ ງ ສອບ ກຽມ 100 St. JASPER AVENUE .

2. ລີດ/ ລ່ມ ສາ ບ ທາ ງ ໄກ (Greyhound bus line).

ກຸ້ ຈ: ບຸ່ ບ ທຽ ບ ກັ ບ ລັ ດ ເ ຈັ ພ // ລ: ລັ ດ/ ມ ຈ: ບໍ່ ເ ຫຼັ ດ / ອ ລາ ກ ກ າ ລ: ກຸ້ ກ ກ ກ າ ກ ຸ ມ ກາ ງ ມີ ສິ່ ງ ທາ ງ ໄກ ຂອງ Edmonton ມີ 2 // ທ່າ ອີ :

1. ພາກ/ ທາ ສີ ອ. 10202 - 102 St . ໃຫ້: 429-4751
2. ພາກ/ ທາ ສີ . Park hotel Restaurant
8004 - 104 St. ໃຫ້: 433-7121.

3. ຕັດ ຫຼາ ກາ ຄົ ພ ມ າ ມ າ ຄົ ມ ທາ ງ ໄກ.

ທ່າ ອີ ງ . Edmonton - Calgary : \$ 19.00 ໃ ບ ກັ ບ 3 ຊົ່ ັ ມ ັ ທ ັ .

— " —	Winnipeg : \$ 59.88	— " — 20-22. "
— " —	Toronto : \$ 121.80	— " — 2 ວິ ມ ັ .

3. ໃຫ້ ກຸ້ ີ . ການໄຊ້ Taxi ຈາກ ການ ຄົ ພ ມ າ ມ າ ມ າ ຄົ ມ ຈາກ Canada ເພື່ ມ ການ ສັ ມ ທີ່ ອີ ງ ງ ີ ນ ຄ່ ຳ ທາ ບ // ລາ ດ ້ // ພ ງ ອີ ກ .

1. ຊຸ ມິ ຕ ຂອງ ລັ ດ Taxi .

ຊຸ ມິ ຕ ຂອງ Taxi ທີ່ ມີ ຄວາມ ມີ ຕົ ມ ທາ ບ ທີ່ ອີ ງ ງ ີ ນ Edmonton ເພື່ ມ ກ່ າ Yellow Cab. ຊື່ ້ / ບໍ ມ ຊຸ ມິ ຕ ລັ ດ ລັ ດ າ : ທ່າ ພັ ງ ລີ ລີ / ທຸ ອີ ງ // ລ: ມີ ທ ັ ພ ສີ / ທຸ ອີ ງ ບໍ່ ທຸ ອີ ງ ທີ ດ ສ່ ັ ມ ບໍ ຕິ ສັ ຕ ວິ ມ ກ າ ມີ ຈຸ ມ ັ : City, Barrel // ລ: Alberta Co-op .

2. ການ/ ອົ ບ Taxi .

ທາ ງ ທີ່ ອີ ງ ງ ີ ນ ການ ອັ ດ Taxi ບໍ່ Edmonton ທີ່ ອີ ງ ງ ີ ນ ທ່າ ງ ງ ີ ນ ຂອງ Canada // ທ່າ ມີ ຈຸ ມິ ຕ ທາ ງ ໄກ ລ: ສັ ບ // ລ: ອອກ ກ່ າ / ຮັ ບ ທັ ງ ການ Taxi ສິ່ ງ ຄ່ ຳ // ລ: ພັ ມ ກັ ນ ມີ ມ ັ ກ າ ທາ ງ ຊື່ // ລ: ພັ ັ / ບໍ / ອົ ບ ຂອງ / ຮັ ບ ພັ ອ ມ .

Yellow cab - 426-3456 (ທາງພາກ/ທາງໃຕ້).

432-7511 (ທາງພາກເທິງ).

City . 432-5151

Alta co-op . 425-8310

3. ອັດຕາຄ່າໃຫຍ່ສາມ//ລ: ສິນຈັງ ຍັງມີຈ.

ຄ່າຄາສັງໃນທົນໄລ (Mile) ຄັ້ງຕົ້ນ (ຕົວຢ່າງ) ຄ່າ/ລິ້ນຕົ້ນ \$ 1.20 //ລ: ຄ່າຄາ: /ພ້ອມຂຶ້ນ 10 ¢ ທີ່ສັງໃນທົນໄລ ລວມກັບໄວລາ ສິນຈັງ.

ສິນຈັງຍັງມີຈ. 25 ¢ ຢ່າງສັງ, //ລ: ໃນຄະວ່າງ 10 ຫາ 15 /ປີ/ຊົມ ຂອງຄ່າໃຫຍ່ສາມທາງໄກ.

ປ. ລ ຄ່າຄາລິດໃຫຍ່ສາມໃນ Canada ຈຸ//ຕາກທ່າງກັບໃນປັ້ນ ເມືອງຂອງພາກ/ອີງທາງ/ອີງທາງ/ອີງທາງ/ອີງທາງ ສັງໃຫ້ຕັ້ງຄັ້ງ/ທັງ.

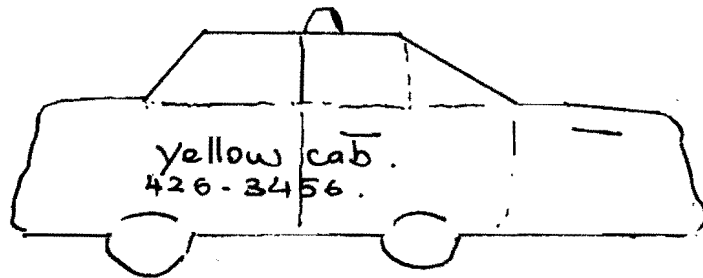

ອັດຕະໂນ

ຂົນສົ່ງອາໄສ

ກ. ຊຸມຊົນອາໄສ

- 1/ ອາໄສສູງທີ່ມີ 5 ຊັ້ນຫຼືຫຼາຍກວ່າ, ມັບ/ອັມວ່າ HIGH RISE .
- 2/ ອາໄສທີ່ມີ 2 ຊັ້ນຫຼື 3 ຊັ້ນ/ອັມວ່າ walk up .
- 3/ ແບບ/ບ້ານ/ວິມາວິມລາ (Villa) ມີ 2 ຊັ້ນ.

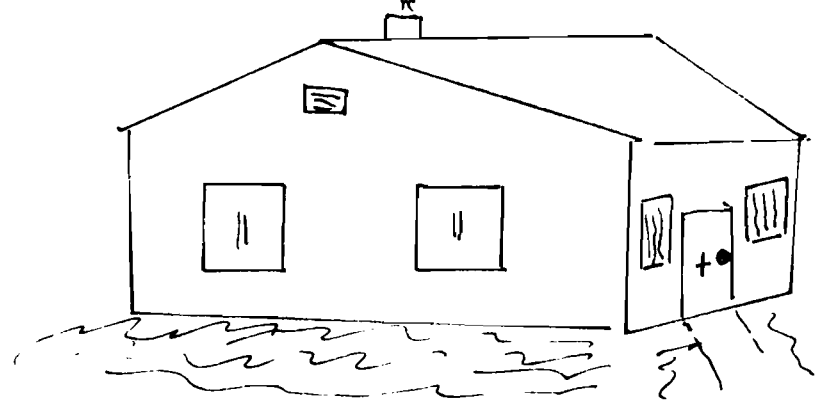
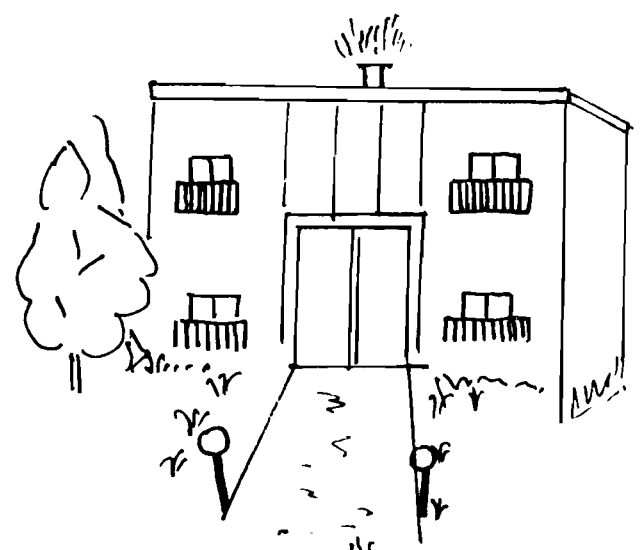
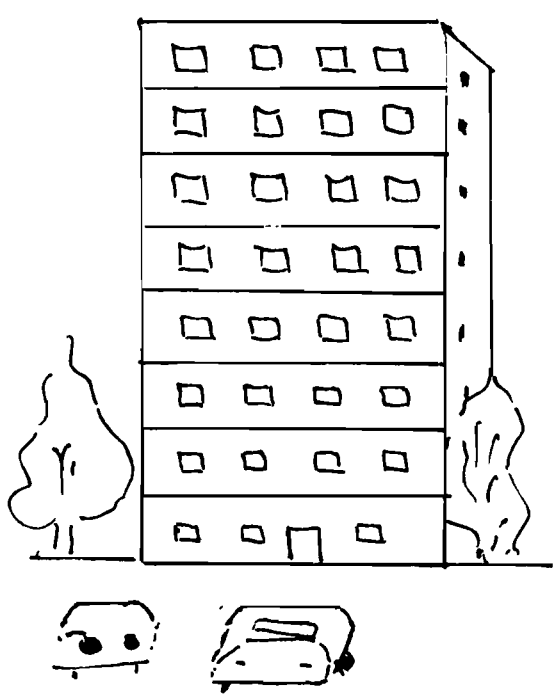

ຄ. ຊຸມຊົນອາໄສ/ວິມາ

- 1/ ອາໄສທີ່ມີ/ວິມາ/ວິມາວິມລາ/ຊັບ Salon, ຕົ້ນໄມ້, ທຸ້/ອັມ/ວິມາວ່າ ບັນທຶກ (Furnished).
- 2/ ອາໄສທີ່ມີ//ຕົ້ນ/ຕົ້ນໄມ້ // ຈ: ທຸ້/ອັມ/ວິມາວ່າ. ອັມ/ບັນທຶກ (UNFurnished)

ອັດຕູາຕ່າ/ຊີ້/ເຮັດ

1/ ຫຼັງສູນໄສດ (Bachelor)	ຕໍ່າສູດ	200.00	ໄລນາ	ສູດສູງ	280.00	ໄລນາ
2/ ສູ້ງທ້ອງມວນ	-1-	235.00	"	"	330.00	"
3/ ສ່ອງທ້ອງມວນ	-4-	290.00	"	"	400.00	"
4/ ສາມທ້ອງມວນ	-4-	350.00	"	"	7.00.00	"
5/ ຫ້ອງໜັງໄທຕິມ	"	160.00	"	"	200.00	"

ທ້ອງທາງໆ ຊຸມຄອບຄົວ: ຫ້ອງນ້ຳ, ໄຮ້ມລົດ, ຫ້ອງເຮັດປຸງຂາ

// ລະຫວ່າງກິນ/ຊີ້

6/ ກັດເມັດອື່ນໆ

- ຫ້ອງມວນ: ລະຫວ່າງພັດທະນາ/ຄືນຮຽນ// ລະຫວ່າງນ້ຳພັດມ.

- ຫ້ອງຜັກສາ/ເຮັດ: ຫ້ອງມວນ// ລະຫວ່າງຄືນຄືນ

- ຫ້ອງ// ລະຫວ່າງທາງ: ຫ້ອງມວນພັດມ ຄຳວ່າທາງ/ຊີ້, ສ່ວນ // ລະຫວ່າງ

8/ ໝວດຕ່າ/ຊີ້/ເຮັດສາສາດຊັງກິດກ່ຽວກັບການຊີ້

1/ ຜູ້/ຊີ້ (ຄືນຮຽນ Tenant)

ຜູ້ທີ່ເຂົ້າມາຢູ່ໃນອາຄານໄດ້ຈຳນວນໃນຕໍ່/ຊີ້ຂອງເຮັດ/ເຮັດວ່າ ຫ້ອງ ຫຼື ຜູ້ຊີ້ ຊຶ່ງໃນພາສາອັງກິດ/ຮືມວ່າ Tenant. ຜູ້/ຊີ້ຈະຕ້ອງປະຕິບັດຕາມຄຳສະແດງຂອງອາຄານ/ຊີ້/ໄລນາ, ຄຳສັ່ງ, ສຽງເປັນກອນລາກວິທີບຸ ກຳລັບຂັດ// ລະຫວ່າງສາ/ເຮັດໃຫ້ຢູ່ໃນສະພາບ/ເຮັດ.

2/ ຫ້ອງ/ເຮັດ. ຜູ້/ຢືນ/ຊີ້ຂອງເຮັດທີ່ຊື້ສິນບັດອື່ນໆ ໃນພາສາອັງກິດ ຫຼື ລຳ ລະນາວ (Landlord) / ຫ້ອງ/ຊີ້ຈະຕ້ອງຮັບຜິດຊອບ ອາຄານໃນການສັ່ງມາ// ບຸກ// ລະຫວ່າງປ່ຽນຂອງເຮັດ// ລະຫວ່າງຄຳສັ່ງ/ ລະຫວ່າງເຮັດໃຫ້ດີຕໍ່ສິ່ງ.

3/ ຄຳສັ່ງສາ/ເຮັດ/ ຜູ້ສັ່ງຄຳ. ຄຳສັ່ງສາ/ເຮັດ/ ຢືນຜູ້ສັ່ງສາຄຳສັ່ງສາສະເຫຼ່ງ ໄດ້ຈຳນວນ/ຊີ້ // ລະຫວ່າງປ່ຽນຂອງເຮັດ/ຊີ້/ໄລນາ, ອາຄານທາງໆ ຜູ້ສັ່ງສາ/ເຮັດ// ຜູ້ສັ່ງ/ຊີ້/ ຫ້ອງອັດຕູາ/ຊີ້/ເຮັດ.

໑. ເງິນທະນາຄານ: ສັບ.

໔. (ການສົ່ງເງິນທະນາຄານ: ສັບ / ສົ່ງເງິນທະນາຄານ: ສັບ / ເງິນທະນາຄານ: ສັບ) .

ກຸ່ມ/ສົ່ງເງິນທະນາຄານ: ສັບ ຕິດຕໍ່ ທະນາຄານ 426-7550

|| ລະ: ຄ່າຕິດຕັ້ງ / ທົ່ວກັບ 21.00 ເງິນ .

ການ/ວິຊາ/ໜີ້ເງິນທະນາຄານ: ສັບ // ມ່ນວິຊາ ທາມຫຼັງ ບົດຂອງ ບົດເງິນທະນາຄານ: ສັບ
|| ຕັ້ງເງິນ/ບັດ ບິບ/ວນ || ລັດ: || ພງ || ຕັ້ງ || ບບ ຊື່ ທະນາຄານ/ສາທິນ: ອາກ-
|| ສົງຄາ/ວັງ 6.85 ເງິນ ຕັ້ງ/ວິນ. ການສົ່ງເງິນທະນາຄານ: ສັບ ສົ່ງ: ສົ່ງ/ວິນ
ຈະ: ບໍ່ວນ ກັບ ສົ່ງເງິນທະນາຄານ: ສັບ ທາງ/ໄກ .

|| ອາກ/ທະນາຄານ: ສັບ || ຕັ້ງ: ທະນາຄານ 7 || ວນ/ວັງ ຕິດຕໍ່ ພ່າງ: 433-7344

ກຸ່ມ/ເງິນທະນາຄານ: ສັບ ທາງ/ໄກ ການສົ່ງເງິນທະນາຄານ: ສັບ ທາງ/ໄກ || ລັດ: ອາກ/ວັງ || ສົງ/ວິນ ທະນາຄານ
6 || ການສົ່ງເງິນທະນາຄານ: ສັບ ທາງ/ໄກ ຕິດຕໍ່ ທະນາຄານ || ຕັ້ງ ພ່າງ/ໄກ || ສົງ .

໕. ການຕິດຕັ້ງເງິນທະນາຄານ: ສັບ ທາງ/ໄກ.

໑. ພວກ/ສົ່ງ: ຕິດຕັ້ງເງິນທະນາຄານ: ສັບ ທາງ/ໄກ // ມວິດ ?

ພວກ/ສົ່ງ ທາງ/ໄກ ຕິດຕັ້ງເງິນທະນາຄານ: ສັບ ທາງ/ໄກ ທະນາຄານ/ວນ
0 ກ່ວນ/ພິວິດ ທະນາຄານ/ວນ ທີ່/ສົ່ງ ທາງ/ໄກ ທາງ/ໄກ ທາງ/ໄກ ທາງ/ໄກ
ໄວ້ ທະນາຄານ // ບບ ບໍ່ ວ່າ ທະນາຄານ/ທາ: ພວກ/ສົ່ງ ທາງ/ໄກ ທາງ/ໄກ ທາງ/ໄກ
ພາ ສາ ທາງ/ໄກ ທາງ/ໄກ ທາງ/ໄກ 1 ກ່ວນ // ລັດ ທະນາຄານ/ອາກ/ວັງ/ໄກ
|| ລັດ ທາງ/ໄກ ທາງ/ໄກ ທາງ/ໄກ .

ທົ່ວພ່າງ: 1 + (/ ອາກ/ວັງ/ໄກ / ທາງ/ໄກ) + / ອາກ/ທະນາຄານ: ສັບ .
1 + (306) + 422-7654 .

|| ຕັ້ງ: || ພ່າງ/ໄກ ທາງ/ໄກ || ລະ: ອາກ/ວັງ/ໄກ || ອາກ/ວັງ/ໄກ ທາງ/ໄກ ທາງ/ໄກ:

/ ອາກ	TORONTO	-	416
-	EDMONTON	-	403
-	CALGARY	-	403
-	MONTREAL	-	514
-	OTTAWA	-	613
-	LOS ANGELES	-	213
-	SAN FRANCISCO	-	415
-	VAN. B.C	-	604

ສາທິປະໄຕ: ສັບທາງໄກພາຍໃນ // 2075 // ວັດທະນາທິປະໄຕ // ຄວ່າ
 1 // ສັບທາງໄກພາຍໃນ: ສັບທາງໄກພາຍໃນ // ພາ: ມຸ່ງ / ຂອບເຂັ້ມ ທົ່ວຝັ່ງ // ຄວ່າໄປ
 Calgary ທ້ວງ // ຄວ່າ 1 + ພາ: ສັບ
 1 + 432-7154 .

2. ຫັດຖາ, ວລາ, ພະລັງສິດຂອງການທົດສອບທາງສັບທາງໄກ.

ການທົດສອບທາງໄກພາຍໃນທີ່:

ຂະໜາດ ທີ່ສະໜາມ.
 ຄົນ ທີ່ ຄົນ

// ບບກຳລັງປາຍທາງ
 // ບບບໍ່ທ່າມສຸມທາງ

// ບບບໍ່ທ່າມສຸມທາງ ສັບທາງໄກພາຍໃນ ພາ: ຫົວໜ້າຈຳນວນ ທ່າວ
 ທາງ. ຈົ່ງໄວ້ທາງ: ທາງທັງສອງ / ພາ: ຫົວໜ້າຈຳນວນ ທ່າວ
 ທາງ: ສັບທາງໄກພາຍໃນ ທາງທ່າວ // ພ: ວ: ພະລັງສິດ.

	8 ພຸງ/ຊົ່ວ - 6 ພຸງ/ຊົ່ວ	6 ພຸງ/ຊົ່ວ - ທາງທ່າວ	ທາງທ່າວ - 8 ພຸງ/ຊົ່ວ
ສັບທ່າວ			
ສັບທ່າວ			
ສັບທ່າວ	ຄາຕາຕາມບັງກາເຕີ	ພິດ 35%	ພິດ 65%
ສັບທ່າວ			
ສັບທ່າວ			
ສັບທ່າວ			
ສັບທ່າວ			

ທາງທ່າວທັງໝົດ // ພາ: ບບບໍ່ທ່າມສຸມທາງ ພາຍໃນ ທາງທ່າວ // ພ: ວ: ພະລັງສິດ. ສັບທ່າວ ທົດສອບທາງໄກ // ພ: Europe ພາ: ASIE ທົດສອບ
 ສຸມທາງ ສັບທ່າວ // ທີ່ 1979 ພາ: ທັງສອງສຸມທາງ // ທາງທ່າວ: Europe ພາ:
 ທັງ ENGLAND ພາ: ທັງສອງ: ທັງ HONGKONG .

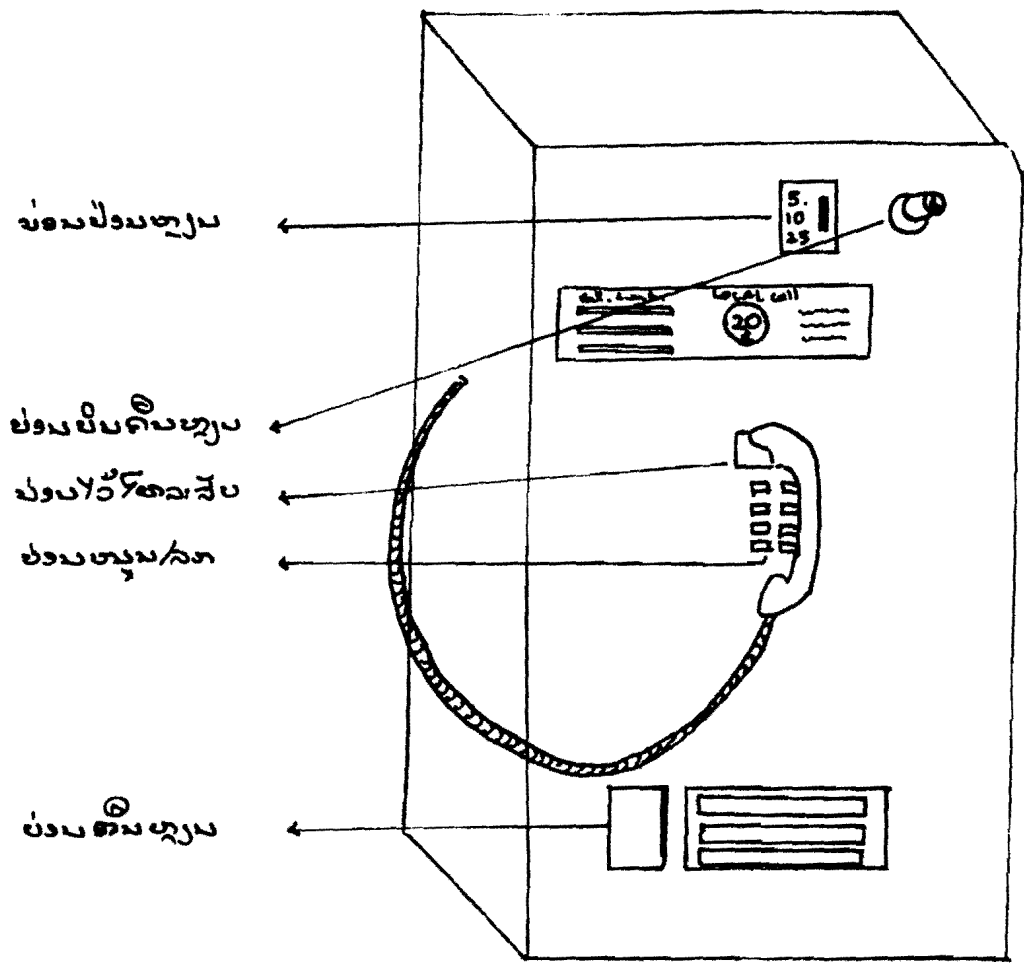

2) ຂໍ້ທ້າງການໄປຊື້:

1/ ໄປຊື້: ມີຄາງ ລ້ຽງ 9808 - 103 ສ Ave ສ່ວນ ຈະ: ຈຸນ (ຂໍ້ທ້າງການໄປຊື້) A
// ມັນຕັ້ງຢູ່ 10047 - 102 ສຕ.

10 ລາຄາການຕັ້ງຢູ່:

ສ່ວນຈຳ ຫາ ສ່ວນສາ 8.00 ໂຍງ/ຊົ່ວ ຫາ 5.45 ໂຍງ/ລ

ສ່ວນ/ສົງ 9.00 — 1.00 —

ຕໍ່ມາ ສາມາດຂໍ້ທ້າງການໄປຊື້: ມີ ຕັ້ງ 7 ຈະ: ມີ ທີ່ ສຳລັບ ທີ່ ທຳນຽມ ມີ ສ່ວນ
ທຳອິດ // ລັດ // ມັນ ຍຸດ ສ່ວນ ມີ ອຳນາດ // ລ: ສາມາດ ສ່ວນ ທີ່ ທຳນຽມ / ຊື້: The Bay
102 ສຕ. JASPER AVE ຊື້ ມາມ.

2/ ອັດຕາໄປຊື້:

1/ ທາງໄປລົດ/ທາງ (ການມາຕາ // ລ: ຈະ: ມີ ສິນ) .

ສ່ວນ ທີ່ ຈັດ ທາງ ທາງ ມາມ: ທາງ // ລ: ໄປ ຊື້: ມີ ຈະ: ຈຸນ ທີ່ ສ່ວນ ທີ່ ສ່ວນ 30
ສ່ວນ ທີ່ ທາງ ທາງ: ທາງ ຈະ: ທາງ 17 ຕ. ຈະ: ທາງ: ທາງ ໄປ ຊື້: ມີ ຈະ: ຈຸນ ທາງ ທາງ
// ລ: ຈະ: ທາງ ຈະ: ທາງ / ທາງ ທີ່ ທາງ ທາງ ທາງ: ທາງ ທາງ.

2/ ການໄປລົດ/ທາງ: ມາມ, ຈະ: ຈຸນ, ຈະ: ຈຸນ // ລ: ທາງ. ຈະ: ທາງ ທາງ ຈັດ
ທາງ ທາງ ທາງ: ທາງ ທາງ ທາງ: ທາງ ທາງ ທາງ ທາງ ທາງ ທາງ ທາງ ທາງ 20 ທາງ ຈະ: ທາງ 35 ຕ.
ທາງ / ທາງ ທາງ ທາງ ທາງ ທາງ ທາງ ທາງ ທາງ ທາງ Air Mail ຫຼື Air Aution ທາງ
ຂໍ້ທ້າງການໄປຊື້: ມີ ຈະ: ຈຸນ ທາງ ທາງ ທາງ ທາງ ທາງ ທາງ ທາງ ທາງ.

3/ ສ່ວນຈັດທາງທາງ, ທາງ ທາງ ທາງ ຈະ: ທາງ ທາງ ທາງ ທາງ ທາງ ທາງ ທາງ ທາງ. ທາງ
ທາງ ທາງ ທາງ ທາງ ທາງ ທາງ ທາງ ທາງ ທາງ ທາງ ທາງ 1 ທາງ.

Special Delivery Expis.

4/ ການລົງທາງທາງ.

ຈັດທາງທາງທາງ ທາງ ທາງ ທາງ ທາງ ທາງ ທາງ ທາງ ທາງ ທາງ ທາງ ທາງ ທາງ
ທາງ ທາງ ທາງ ທາງ ທາງ ທາງ ທາງ ທາງ ທາງ 1.50 \$. ທາງ ທາງ ທາງ ທາງ ທາງ ທາງ
ທາງ ທາງ, ທາງ ທາງ ທາງ ທາງ ທາງ ທາງ ທາງ ທາງ ທາງ ທາງ ທາງ ທາງ.

၇./ ကားသင်္ကန်းတံငါးကုဏ္ဍာလ်ဒုးသ် :

ကားသင်္ကန်းတံ ငါးကုဏ္ဍာလ် (ဗီယံ/ဒါ) ကုဏ္ဍာလ်ဒုးသ် // လဲးဝး // ပယျ // လဲးကု
/ ဂျိမ် ဟာဝ/လဲးကုဏ္ဍာလ်. ကားသင်္ကန်းတံ/စိဝ်ဒ်သ်ဒုးသ် // ပလပ်သ်သ်နဲလဲပတိမ်ဒ် စီ
ပဲလဲးတဲးတဲးတဲးတဲး ကု/ဗီယံတဲးတဲးတဲးတဲး Label # 185 (43-
074-067) ဟီ // ပလပ်ဒ်မဲးကု သ်သ်ပတဲးတဲးတဲးတဲးတဲးတဲးတဲး.

တဲးပဲး

Canada Post / Postes Canada

CUSTOMS DECLARATION / DÉCLARATION EN DOUANE

ADDRESS OF PARCEL - ADRESSE DU COLIS

	Gross Weight / Poids brut	
	lb. - liv.	oz.
	Value / Valeur	Net Weight / Poids net
	\$	c. lb. - liv. oz.

ITEMIZED LIST OF CONTENTS / DÉSIGNATION DÉTAILLÉE DU CONTENU

DISPOSAL INSTRUCTIONS OF SENDER - INSTRUCTIONS DE L'EXPÉDITEUR

If not Deliverable as Addressed, Dispose of this Parcel as Checked Abandon
 Si ce colis ne peut être livré à l'adresse indiquée, qu'il soit Abandonné

Deliver to - Livré a

Unless Sender's Instructions are Given, Parcel will be returned at his Expense.
 À moins d'inst. précises de la part de l'expé., le colis lui sera renvoyé à ses frais.

Signature and Address of Sender / Signature et adresse de l'expéditeur

(No. and St., P.O. Box or R.R. No., Apt. No. - N° et rue ou C.P.: n° de R.R. ou d'app.)

City - Ville Province Postal CODE Postal

43-74-013



Canada Post
Postes Canada

Customs Declaration Déclaration en douane

C21P1

Name and Address of Sender Nom et adresse de l'expéditeur		Stamp of Office of Origin		
Name and Address of Addressee Nom et adresse du destinataire				
Weight of Parcel Poids du colis		kg	g	
		Timbre du bureau d'origine		
No. of Items	Nbre d'envois	Detailed List of Contents Liste détaillée du contenu	Value Valeur	Net Weight Poids net
			\$	¢
				kg
				g

Sender's Instructions in Case of Non-Delivery

Unless disposal instructions are given, the parcel will be returned without notice and at sender's expense in case of non-delivery.

If delivery of this parcel cannot be effected, dispose of it as checked below:

Return to origin (at sender's expense)
by surface
by air

Deliver or redirect to the address below:

by surface
by air

Name Nom

Address Adresse

Treat the parcel as abandoned

Your item must not contain any dangerous article prohibited by postal regulations.

Signature of Sender Signature de l'expéditeur

The undersigned declares receipt of the parcel described on this note.

Signature

Instructions de l'expéditeur en cas de non-livraison

À moins d'instructions précises de la part de l'expéditeur, le colis lui sera retourné sans préavis et à ses frais en cas de non-livraison.

Si le colis ne peut être livré, en disposer tel qu'indiqué ci-dessous:

Renvoyer à l'origine (aux frais de l'expéditeur)
 par voie de surface
 par voie aérienne

Livrer ou réexpédier à l'adresse suivante:
 par voie de surface
 par voie aérienne

Traiter le colis comme étant abandonné

Votre envoi ne doit contenir aucun objet dangereux interdit par la réglementation postale.

Le soussigné déclare avoir reçu le colis décrit par la présente.

Date

43-074-001 (7-79)

ကိတ်ပုံ၊ ပို့စာပို့

ကိတ်ပုံ၊ ကျိတ်ပုံ၊ ကျိတ်ပုံ

ကျိတ်ပုံ၊ ကျိတ်ပုံ

Request for

Demande de

- Redirection of Mail
- Temporary redirection of Mail
- Holding of Mail

- réexpédition du courrier
- réexpédition temporaire du courrier
- retenir le courrier

Important

A fee of \$1.00 must be prepaid
 1 For each 3 month period or portion thereof that redirection of mail is requested.
 2 For each month or portion thereof that you request mail held from delivery

Important

Des droits de \$1 doivent être acquittés.
 1 Pour chaque période de trois mois ou partie de mois durant laquelle la réexpédition du courrier est demandée.
 2 Pour chaque mois ou partie de mois durant lequel vous désirez que votre courrier soit retenu.

Please print clearly En majuscules s.v.p.

Last Name	Mon	First Name	Prénom
		<input type="checkbox"/> Self Only <input type="checkbox"/> And Family	

Old Address Ancienne adresse
 P.O. Box, R.R. or Apt. No., No. and St. Case postale, n° de la R.R. ou de l'app., n° et rue

City Ville Prov. Postal CODE postal

New address Nouvelle adresse
 P.O. Box, R.R. or Apt. No., No. and St. Case postale, n° de la R.R. ou de l'app., n° et rue

City Ville Prov. Postal Code Nouveau code postal

Effective À compter

Complete only for temporary redirection or holding of mail À compléter seulement pour les réexpéditions temporaires et la retenue du courrier

From Du D J M Y A To Au D J M Y A

Signature Date

Please advise your correspondents of your new postal address. Cards are available at the Post Office for this purpose.

Veuillez aviser vos correspondants de votre nouvelle adresse postale. A cette fin, le bureau de poste met des cartes à votre disposition.

For Departmental Use Only À l'usage du ministère seulement

Old Address Verified Initiales of clerk or carrier	Ancienne adresse vérifiée Initiales du commis ou du facteur	New Address Verified Initiales of clerk or carrier	Nouvelle adresse vérifiée Initiales du commis ou du facteur
---	--	---	--



Change of Address Announcement

Annonce de changement d'adresse

Please change my mailing address effective

Veuillez changer mon adresse postale à compter du

D	J	M	Y	A
---	---	---	---	---

Name (block letters) Nom (en majuscules)

Old Address Ancienne adresse

Street No., Apt. No., P.O. Box or R.R. No. N° de rue, n° d'app., n° de C.P. ou de R.R.

City Ville Province

Postal CODE postal

New Address Nouvelle adresse

Street No., Apt. No., P.O. Box or R.R. No. N° de rue, n° d'app., n° de C.P. ou de R.R.

City Ville Province

New Postal Code Nouveau code postal

Telephone Téléphone Area Région Number Numéro

Reference / Subscription No. N° de compte / d'abonnement

Signature Date

33-086-037 (7-77)



ບົດທີ 8

ການຮັບໄຊທາງຕາມສູນລາຍ.

ກ. ສໍາລັບ Alberta care insurance ໄດ້ບໍ່ທາຄົມ/ປັບຕ້ອງ ແລະ/ຫ້າກັບ :

໔໕໐ 22.95 ໂດລາ ທີ່ 3 ເດືອນ
ຄົບຄົວ 45.90 " " " "

1/ ກົງ ຄອບຄົວໃຫ້ທາກ//ພ່ນ ສັດທະບານ/ປັບຜູ້ປົກຄອງ // ລັດຮຽນ ຄະລິຍ ແລະ ສັດທະບານ ລ່າຍ ຈົນກວ່າ ຜູ້ກ່ຽວໄດ້/ຮັກກາມ. ບັດໄປໂຮງໝໍ ຊຶ່ງ ຕາວຈະ ອອກໄປຜູ້ກ່ຽວໃນເມື່ອ ທີ່ມາຮອດ // ລະຫວ່າງການລົດປະມານ ໖ ທ້າວ ອາທິດກໍຈະໄດ້ຮັບບັດກວາວນ // ລະ ລິງກອດ/ວິງ ທີ່ຢູ່, ອາຍຸ ຈັບ/ເດືອນປີ/ກິດ ພາບທາງຄົມໃນຄອບຄົວ // ລະ ກູງ/ປັບ ທີ່ຢູ່/ກັບ (ທີ່ຢູ່ spoonstake) // ສັ ພວກ/ຮັບ ຕ້ອງສົ່ງສ່ວນນຶ່ງຂອງ ບັດໄປທາງວິກາມ // ລັດ ອັດໄຫມ່ ພັດທະນາ ທີ່ ຢູ່ ໄຫມ່ ຈະ ສົ່ງມາໄຫມ່ ທາງ ທີ່.

2/ ບັດຄັ້ງກ່າວຈະໄດ້ຈ່າຍ/ພັດ :

- ກ. ກວດພະຍາດ, ທົບທ່າມໝໍ ທີ່ ໜຶ່ງ ທ່າງ/ຊັມ // ລັດ, ຕາ // ລະ ທົບ/ຮັມ.
- ຂ. ຊົ່ວໂມງ ຄູ່ // ລະ ລັດ: ທາງລົດ ຈົນ ຮຽນ ໝໍ
- ຄ.
- ງ. ສ່ວນນຶ່ງຂອງ ການລັດ // ທາກ // ລະ ກວດທາ (12.00 ໂດລາ ຕໍ່ປີ)
- ຈ. ສ່ວນນຶ່ງຂອງ ການຮັບໄຊ ບົດມາດ (6.00 ໂດລາ ຮອດ 100.00 ໂດລາ)
- ຂ. ສ່ວນກັບຄົມ/ກູ້ກາຍ 65 ປີ // ພ່ນ ມີ ທາຍ ບ່າງ ທີ່ / ຊົ່ວໂມງ ລາຍ ທັງ ທາ, ຕາ // ລະ ສັບ ທະ ສາດ // ລະ ການ ຈັດ ທາ ທ່າງ ທາ.

2. Alberta blue cross .

1/ ສໍາລັບ Alberta blue cross // ລັດ ຊົມກັບ ຄວາມຕ້ອງ ການ ພາຄົມ // ລະ / ຫ້າກັບ :

໔໓໐ 7.50 ໂດລາ ທີ່ 3 ເດືອນ
ຄົບຄົວ 15.00 " " "

2/ Alberta blue cross ຈ່າຍ :

- ກ. ຄ່າລົດ ຮັບ ຄົມ/ຈັບ ສຸກ/ສັມ
- ຂ. ອົງຄະທຽມ.

- ຄ. ຄ່າລົງ (50%)
- ງ. ອຸ//ລະ//ລະ: ທີ່: ກຸ້ມພະ: ທາບປາມໄປໄຮງໝໍ
- ຈ. ຄ່າ ທີ່: ກຸ້ມ ພະ: ທາບປາມ// ລົງ ຕ: ຫຼອກ/ ກຸ້ງປາດ/ ຈັບ ຈາກ ອັມທະ: ລາຍ
- ຊ. ການ ວັບໄຊ້ ທາງ ຕົ້ນ ລິດ ຕາວິ ທາຍ (100.00 ໂດລາ ຕໍ່ ປີ).
- ຊ. ທຳ ມະ: ຈຳ ບັນ (100.00 ໂດລາ ຕໍ່ ປີ).
- ອ.

ຄ. ການ ບົວ// ລົງ.

ສຳ ລັບ // ລົງ // ລົງ ລິດ ກຸ້ມ ພະ: ທາບປາມ ວັບໄຊ້ ມີ ພະ: ໂຍ ທາບປາມ // ທຳ ມະ: ຈຳ ບັນ ບໍ່ ຈັບ ຈາກ ອັມທະ: ລາຍ ທີ່ ຈັບ ຈາກ ອັມທະ: ລາຍ ກັບ ການ ປະ ທານ ພັບ ກຸ້ມ ພະ: ທາບປາມ // ລົງ.

* ສຳ ລັບ ຜູ້ ທີ່ ບໍ່ ຈັບ ຈາກ ອັມທະ: ລາຍ ALBERTA ທີ່ 12 ວິ ອາມ // ລົງ: ມີ ທາບປາມ ວັບໄຊ້ ສາມາດ ຈັບ ຈາກ ອັມທະ: ລາຍ ທີ່ ຈັບ ຈາກ ອັມທະ: ລາຍ ທີ່ ຈັບ ຈາກ ອັມທະ: ລາຍ :

1. ALBERTA HEALTH CARE INSURANCE PLAN.

	ລາຍໄດ້ ຕໍ່ ປີ	
ຜູ້ ຈັບ	ໜ້ອຍ ກວ່າ 2000.	ຜູ້
ອອບ ລົງ	ໜ້ອຍ ກວ່າ 3000	ຜູ້
ຜູ້ ຈັບ	2000 - 3000 ໂດລາ	3.90 \$ / ວິ ອາມ
ອອບ ລົງ	3000 - 4000 ໂດລາ	7.80 \$ / ວິ ອາມ.

2. ALBERTA BLUE CROSS.

	ລາຍໄດ້ ຕໍ່ ປີ	
ຜູ້ ຈັບ	ໜ້ອຍ ກວ່າ 2000	ຜູ້
ອອບ ລົງ	ໜ້ອຍ ກວ່າ 3000	ຜູ້
ຜູ້ ຈັບ	2000 - 3000	1.80 \$ / ວິ ອາມ
ອອບ ລົງ	3000 - 4000	3.60 \$ / ວິ ອາມ

ຄ. ອັດຕາຄ່າ//ຮຽນໃນ//ເວງ ຕາມ/ປັດຕາ.

1/ ຂໍ້ໝາຍຕໍ່າສຸດ.

- ຄົນງານ ຜູ້ມີອາຍຸ 18 ປີຂຶ້ນໄປ ນ:1໖ 3.00 \$ / ຊົ່ວໂມງ.
- ຄົນງານ ຜູ້ມີອາຍຸ ຕໍ່າກວ່າ 18 ປີ ນ:1໖ 2.85 \$ / ຊົ່ວໂມງ.
- ສັກຮຽນອາຍຸ ຕໍ່າກວ່າ 18 ປີ ນ:1໖ 2.50 \$ ຕໍ່ ຊົ່ວໂມງ.

ຂ./ ໂອນາ/ຮ້ອງຫາ.

- ແບ່ງໜ້າໂມງ ຕໍ່ ສົ່ງ ວັມ.
- ຕາມ ສັກຮຽນ: ຕໍ່ ແບ່ງ ຄົນງານ ຜູ້ມີ ອາຍຸ: ຕ້ອງ/ຮ້ອງ ຫາ 44 ຊົ່ວໂມງ ຕໍ່ ສົ່ງ ອາທິດ // ນ: ບໍ່ ຕາມ 6 ວັມ (ເທົ່າກວ່າ).

3/ ອັດຕາ ຄົນ ກິນ ສ່ວນ/ໂອນາ

ກຸ້ງ ຄົນງານ ຜູ້ມີ ອາຍຸ ຕ້ອງ/ຮ້ອງ ຫາ ນອກ/ເໝາະ ການ/ໂອນາ ຕ້ອງ ກິນ/ສິ້ວ
 ຈະ ຕ້ອງ ໄດ້ ຮັບ ຄ່າ ອາຫານ/ສິນ/ກິນ ສ່ວນ/ໂອນາ ຊຶ່ງ 1 ຕົ້ນ ກັບ 1 1/2 ຂອງ ໂອນາ ທ່າມ: ຕາ.
 ໂອນາ ທ່າມ: ຕາ 3.00 \$ ຕໍ່ ຊົ່ວໂມງ.
 ສ່ວນ/ໂອນາ 3.00 + 1.50 = 4.50 \$

4/ ການ/ສົ່ງ ກ່ວນ ວນ ການ.

ກ່ວນ ຈ: ວນ ການ ຫຼື ຕາມ/ຮ້ອນ ຕ້ອງ/ສົ່ງ ໃຫ້ ມາ ບລັງ ຊຶ່ງ ຕ້ອງ
 ຈຶ່ງ ຂຶ້ນ ກຸ້ມ ຈັດ ທາຍ ທ
 - ກຸ້ງ/ຮັກ/ຮັດ ການ ມາ ໄດ້ 3 / ຕົ້ນ ມີ ສ່ວນ ກ່ວນ 2 ປີ/ສົ່ງ ຕ້ອງ/ສົ່ງ ກ່ວນ
 /ຈັດ ວັມ
 - ກຸ້ງ/ຮັກ/ຮັດ ການ ມາ ໄດ້ 2 ປີ ຊຶ່ງ ຫຼາຍ ກ່ວນ ວັມ ຕ້ອງ/ສົ່ງ ສ່ວນ ທ່າມ
 ສ່ວນ ອາທິດ ຫຼື ສິບ ສີ່ ວັມ.

5/ ຄ່າ ບໍລິໂພກ ບໍ່ ຮອງ ການ/ນ: ພັກ ຊົ່ວ ຄາວ.

- ການ: ການ ຜູ້ມີ ອາຍຸ: ຕ້ອງ ໄດ້/ໂອນາ ພັກ ວັມ ບໍ່ ຍ່າ ມຸ້ງ 24 ຊົ່ວໂມງ ຕໍ່
 ອາທິດ ສົ່ງ ຫຼື 7 ວັມ .
- ຕ້ອງ ຈາກ/ຮ້ອງ ຫາ ໄດ້ ສົ່ງ ບໍ່ ກ່ວນ: ການ ຜູ້ມີ ອາຍຸ ຕ້ອງ/ໂອນາ ພັກ ຊົ່ວ ຄາວ
 ສ່ວນ ອາທິດ . ກຸ້ງ ຜູ້ມີ ອາຍຸ ຕ້ອງ/ຮ້ອງ ຫາ ມຸ້ງ ກ່ວນ 12/ຕົ້ນ , ຈະ ໄດ້ ຮັບ ຄ່າ ອາຫານ

ງົບປະມານປະຈຳ/ດິນ

ລາຍໄດ້	ລາຍຈ່າຍ
<p>1. ລາຍໄດ້ຈາກກວນກຸນ</p> <p style="margin-left: 20px;">ຜູ້ທີ 1 ... \$</p> <p style="margin-left: 20px;">ຜູ້ທີ 2 ... \$</p> <p style="margin-left: 20px;">ຜູ້ທີ 3 ... \$</p> <p>2. ລາຍໄດ້ຈາກເງິນອັກສັງ.</p> <p style="margin-left: 40px;">0 - 6 ປີ 15.10</p> <p style="margin-left: 40px;">7 - 11 ປີ 19.00</p> <p style="margin-left: 40px;">12 - 15 ປີ 25.00</p> <p style="margin-left: 40px;">16 - 18 ປີ 28.00 \$</p> <p>3. ລາຍໄດ້ຈາກເງິນວ່າງກຸນ \$</p> <p>4. ລາຍໄດ້ອື່ນໆ \$</p> <p style="text-align: right; margin-right: 20px;">ລາຍທັງໝົດ \$</p>	<p>1. ຄ່າ/ຊົ່ວ/ອາໄສ \$</p> <p>2. ຄ່າໄພພັກ, ມັກ, ປ່ອນ, ສັບ, ລາວ: ກາລ \$</p> <p>3. ບວດບາດນາໜາມ:</p> <p style="margin-left: 20px;">. ຄ່າວັດ/ມ \$</p> <p style="margin-left: 20px;">. ຄ່າມັກມັມລົດ \$</p> <p>4. ສັດພາບ</p> <p style="margin-left: 20px;">. Health care \$</p> <p style="margin-left: 20px;">. Blue cross \$</p> <p style="margin-left: 20px;">. ຄ່າຢາປົວພະຍາດ \$</p> <p>5. ຄ່າອາຫານປະຈຳ/ດິນ \$</p> <p>6. ຄ່າ/ເຮືອນ \$</p> <p>7. ເງິນອາໄສລູກສອບຕົວຕ່າງປະເທດ/ທຳ \$</p> <p>8. ຄ່າຈົດທຳບ \$</p> <p>9. ຈ່າຍຄ່າໜີ້ຕ່າງໆ. \$</p> <p>10. ລາວ: ທຳມະເງິນ/ທຳມະ: ຄາມ \$</p> <p style="text-align: right; margin-right: 20px;">ລາຍທັງໝົດ \$</p>

ບົດທີ 11

ກາງປະສານ

1. ໂຮງຮຽນລະຫວ່າງປະສານ

1 ຮາມໂຮງຮຽນ // ທີ່ 6 - 16 ບໍ່ ທ້ອງຟ້າ/ສັງຄົມຮຽນ. ຮ່າງຮຽນ // ລະ:
ຈຸດກາງ ທ້ອງຟ້າ/ສັງຄົມ ທ້ອງ // 20 ຊຶ່ງຕົວຢ່າງ: ສັບຜິດຊອບ // ລະ: ຮັກ
ລະ: ບໍ່ ຮັກ ທ້ອງຟ້າ.

ສັງຄົມຮຽນ/ຮັກມັດ 2 ລະ: ບໍ່ ບໍ່ // ລະ: ບໍ່ ບໍ່ // ທ້ອງ
ໃຫຍ່ໃຫຍ່. ໃນ ທ້ອງ/ສັບຜິດຊອບ ຮຽນໃນ/ຕົວເມັດ september ສັກ
ຮຽນທຸກຄົນ ທ້ອງຟ້າ/ສັງຄົມ ທ້ອງຮຽນ ທ້ອງຮຽນ ທ້ອງຮຽນ.

1/ Edmonton Public school board

10010 - 107 Ave

Tel : 429-5621 (ສັງຄົມຮຽນພາສາອັງກິດຜູ້ໃຫຍ່).

2/ Edmonton separate school board (Roman Catholic). 9802 - 106 st

Tel : 429-7531 (ສັງຄົມຮຽນພາສາອັງກິດ).

ຜູ້ໃຫຍ່.

ສັງຄົມ/ຮັກມັດ // ສັບຜິດຊອບ/ຮັກມັດ ທ້ອງຟ້າ/ສັງຄົມ // ລະ: ສ:

ສາມາດພົບພາບ:

ສາມາດພົບ: ທ້ອງຟ້າ/ສັບຜິດຊອບ/ຮັກມັດ ທ້ອງຟ້າ/ສັງຄົມ
September // ລະ: ທ້ອງຟ້າ/ສັງຄົມ ທ້ອງຟ້າ 3 ທ້ອງ/ຕົວເມັດ June. ສ: ທ້ອງ
ກາງຮຽນ: ທ້ອງຟ້າ/ສັງຄົມ Christmas ທ້ອງ/ຕົວເມັດ December // ລະ
Easter holiday ທ້ອງ/ຕົວເມັດ April. ທ້ອງ/ສັງຄົມຮຽນ // ທ້ອງຟ້າ/ສັງຄົມ
ສັງຄົມ // ທ້ອງ 8.00 ທ້ອງ/ຮັກ // ລະ: 9 ທ້ອງ/ຮັກ ທ້ອງ 3.00 // ລະ: 4.00 ທ້ອງ
// ລະ. ສັງຄົມ // ລະ: ສັງຄົມ/ຮັກ ທ້ອງຟ້າ/ສັງຄົມ ທ້ອງຟ້າ/ສັງຄົມ
// ທ້ອງຟ້າ/ສັງຄົມ: ທ້ອງ 11.30 / ຮັກ ທ້ອງ 1.30 ທ້ອງ/ຮັກ.

2. ສັງຄົມຮຽນ/ຮັກມັດ: ອະນຸທານ

1/ ສັງຄົມ ສັງຄົມຮຽນ/ຮັກມັດ ທ້ອງຟ້າ/ສັງຄົມ ທ້ອງຟ້າ/ສັງຄົມ 32:
// ທ້ອງ ທ້ອງຟ້າ/ສັງຄົມ: ທ້ອງຟ້າ/ສັງຄົມ, / ທ້ອງຟ້າ/ສັງຄົມ // ລະ: subsidized
Center.

ສຳລັບ/ບ Subsidized Centre ລ້ວອັດຕາຄ່າຈ້າງ/ບໍ່ມີ
ຄ່າ ກັບ ການ ຕົກ ລົງ//ຄ: ຄວາມສາມາດຂອງ ຜູ້ປົກຄອງ.

ເບີ/ສູນ: ຈຸດປະສານ ສຳລັບ ຜູ້ປົກຄອງ/ຄວາມສາມາດຂອງ ຜູ້ປົກຄອງ/ຄວາມ
ຕິດຕໍ່ ຮ່ວມ ວຽກ Day care Information, Alberta social service
//ຄ: Community health ຊັ້ນ 5, North tower, Petroleum Plaza
9945 - 108 st ໂທລ: ສັບ : 427-5955.

ຂ/ ໂຮງຮຽນ ອະນຸບາຍ.

ສຳລັບ/ຄັດ ທີ່ ອະນຸບາຍ ຈຸດປະສານ 4 1/2 ຫາ 5 1/2 ຫ້ອງ/ສູນ: ສຽມ
/ຂັ້ນ ໂຮງຮຽນ ຈຸດປະສານ ສຳລັບ/ຄັດ ຕັ້ງ ກ່າວ ໃນ ໂຮງຮຽນ ຊຶ່ງ ມີ ວາກ/ຮ່າ/ອັນ
ສຳ ໂຮງຮຽນ ອະນຸບາຍ ມີ ຕັ້ງ ກ່າວ ໃນ ສຳລັບ ຕາມ ໂຮງຮຽນ ທີ່ ທົນ/ພິ
//ຄ: ມີ ຕັ້ງ ກ່າວ ທີ່.

ໂຮງ ຮຽນ ອະນຸບາຍ ຈຸດປະສານ ສຳລັບ/ຄັດ ຕັ້ງ ກ່າວ ໃນ ໂຮງຮຽນ ຊຶ່ງ ມີ ວາກ/ຮ່າ/ອັນ
ສຳ ໂຮງຮຽນ ອະນຸບາຍ ມີ ຕັ້ງ ກ່າວ ໃນ ສຳລັບ ຕາມ ໂຮງຮຽນ ທີ່ ທົນ/ພິ
//ຄ: ມີ ຕັ້ງ ກ່າວ ທີ່.

ຄ. ໂຮງຮຽນ ການ ຈຸ່ງ, ພິກັດ ມີ ອາຊີບ //ຄ: ຕາມ ສຳລັບ ການ ຈຸ່ງ

- ALBERTA Vocational Centre
10215 - 108 ST. Tel: 427-2741
- GRANT MACLEWAN Community College
10786 - 97 ST. Tel: 425-8810
- NORTHERN ALBERTA INSTITUTE OF TECHNOLOGY
11762 - 106 ST. Tel: 477-4111
- UNIVERSITY OF ALBERTA.
89 Ave - 114 ST. Tel: 432-3111.

ງ. ຜູ້ປົກຄອງ ທີ່ ອະນຸບາຍ // ອະນຸບາຍ ທີ່ ອະນຸບາຍ.

ອຸທິພັດ/ຊັບ ຈຸ່ງ ທີ່ ອະນຸບາຍ, ຈຸ່ງ ທີ່ ອະນຸບາຍ, ຈຸ່ງ ທີ່ ອະນຸບາຍ // ຄ: ອະນຸບາຍ ທີ່ ອະນຸບາຍ
ໂຮງ ຮຽນ ອະນຸບາຍ ຈຸດປະສານ ສຳລັບ/ຄັດ ຕັ້ງ ກ່າວ ໃນ ໂຮງຮຽນ ຊຶ່ງ ມີ ວາກ/ຮ່າ/ອັນ
ສຳ ໂຮງຮຽນ ອະນຸບາຍ ມີ ຕັ້ງ ກ່າວ ໃນ ສຳລັບ ຕາມ ໂຮງຮຽນ ທີ່ ທົນ/ພິ
//ຄ: ມີ ຕັ້ງ ກ່າວ ທີ່.

Immigrant service Association Tel: 420-6880.

ການປັບຕົວໃຫ້ເຂົ້າກັບສະພາບອັນໃໝ່ຕ້ອງໄດ້ເວລາຊົ່ວໆ, ຜ່ານການ
 ຄົ້ນຄວ້າ, ໂຄງສ້າງເພາະແລ້ວຊາວວັດພະຍັບຫໍ້ມາລາກາທາວິຂອງຊື່ໃຫ້ຮູ້ໃຫ້ເລກ
 ກົດຂອງປະເທດອາເມລິກາ. ໃນເມື່ອທີ່ມາຊື່ວິທີໃໝ່ວ່າ: ມີຂໍ້ບຸກຼືບາກ
 ຫຼາຍນຶ່ງຢ່າງ ແຕ່ພົວພັນຄວາມຫາກພັນອັນອາດມາເຮັດໃຫ້ເຮົາເພິ່ນຮູ້ວ່າເລັດຖິ້ມ
 ລະບະມີບໍ່ຄວນຫາມສິດເຊິ່ງຊື່ວິທີທີ່ວ່າມາ ແຕ່ຄວນວ່າສຳນຶກໄວ້ເພື່ອເອົາມາ
 ເຊິ່ງມີຊື່ວິທີໃຫ້ຄວາມປັບຄຸນຊາວຊາວຄູ່ຄືກັບທີ່ມີຄວາມກ້າວໜ້າຫຼາຍນຶ່ງຢ່າງ.

B. ສິ່ງທີ່ຄວນຮູ້ແລະສິ່ງທີ່ຄວນເຮັດໃນສະພາບອາກາດ.

1. ການນຸ່ງຮູ້.

- ເຄື່ອງນຸ່ງນວມຈະໄດ້ສະເພາະຢ່າງນຳມາເຫັນນັ້ນ.
- ເຄັກຫຼືຜູ້ທີ່ບຸກຼືບໍ່ຄວນຝະຕິນເປັນອອກມາອາບນ້ຳ.
- ໃນແຊອາເມລິກາ, ຫຼາຍຄົນກໍ່ມີຄືຊື່ໄວ້ສຳລັບຄື: ລະບະລະເຊອາ
 ແລະລະອຸບາວ.

* ເຊິ່ງວ່າໃນລະດູຮ້ອນອາກາດຈະຮ້ອນຮຸນເຮັດໃຫ້ເມັດຫຼາຍ ແຕ່ຫຼາຍຄົນກໍ່ມີ
 ມີເສັ້ນກັນໝາຍເຖິງຄວາມຫຼາກຫຼາຍ ພາຍ: ຕອນຊື່ ແລະ ຕອນເຮັດອາກາດ
 ຈະເປັນແຕ່ເລັກນັ້ງ.

* ໃນລະດູຮ້ອນອາກາດຈະເຮັດໃຫ້ມີເຊິ່ງໃຫ້ບໍ່ຮ້ອນທະຫຼາຍຄາວ
 ຄວນມີແຕ່ບາວຈິນເຊິ່ງຕິນເພື່ອບໍ່ອາກັນພະຍາດມີນ ແລະ ບາດ
 ຄວາມຮູ້ສຶກ (frost-bite).



2. ການປະພຶດຕົວໃນສະຖານທີ່ສາທາລະນະ:

- ບໍ່ຄວນກົມມ້າລາຍຜູ້ສະຖານທີ່ສາທາລະນະ ເພາະມັນມີອັດຕາປາຍ
- ບໍ່ຄວນກົມມ້າ ຫຼື ຫຼີ້ນອາວະກາດ ຕາມ ກຸ່ມ ຫຼື ຫຸ້ນ .
- ການຟຸ້ງ ຫຼື ຫຼີ້ນອາວະກາດ ແມ່ນມີອັດຕາປາຍ . ພວກເຮົາຈະມີມາໄດ້ ເພາະສະຖານທີ່ນີ້ບໍ່ແມ່ນຊຸມຊົນ.

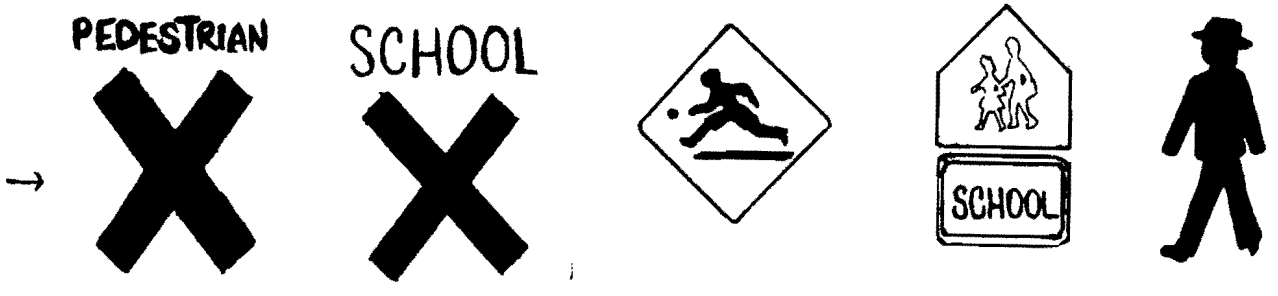

- ການໄປຫາ: ສະຕາມ, ຈັບ ຫຼື ຈັບ, ມີ ລິຕາມ ຫຼື ໄປ ຕາມ ລິ້ວ .
- ບໍ່ຄວນເວົ້າສຽງ ດີ້ ເກີດ ຄວນ ມີ ສະຖານທີ່ສາທາລະນະ ເຊັ່ນ ຫາມ ກຸ່ມ ຫຼື ຫຸ້ນ ແລະ ລິຕາມ ແລະ ອື່ນໆ.

3. ຫ້ອງອາໄສເມັຍສາທາລະນະ:

- ໄຊ້ແທ້ໆ ຫຼື ບໍ່ມີ ມ້າ ລົງ
- ສື່ ໄຊ້ ແທ້ ເຊິ່ງ ອາໄສ ເມັຍ ເທິງ ມີ ລິ້ວ ຈຳລະ ໄດ້ ຫຼື ບໍ່. ກຳລັງ ຈຳ ຫຼື ຫຼີ້ນ ອາໄສ ອາໄສ ໄຊ້ ແລະ ຈຳ ລະ ບາຍ ມ້າ ຫາມ ຫຼື ລິ້ວ ມີ ຈຳ ລະ ບາຍ ຫຼື ມີ ຂາຍ ຫຼື ມີ ຂາຍ (ຮູ 1-2)

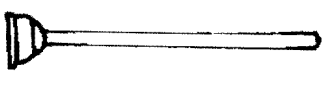

- ບໍ່ຄວນເປີດມ້າ ໄດ້ ເພື່ອ ປັບ ກັບ ປັບ ຫຼື ຫຼີ້ນ ຈຳ ລະ ບາຍ ໄດ້ ຫຼື ບໍ່.
- ໂລກ ອາໄສ ມ້າ ຫຼື ຈຳ ລະ ບາຍ ຫຼື ຫຼີ້ນ ຈຳ ລະ ບາຍ .

