VIỆT NAM . HÀ NAM NINH, HÀ SƠN BÌNH

NINH BÌNH

MẢT SỐ HIỆU 6149 I

1:50.000

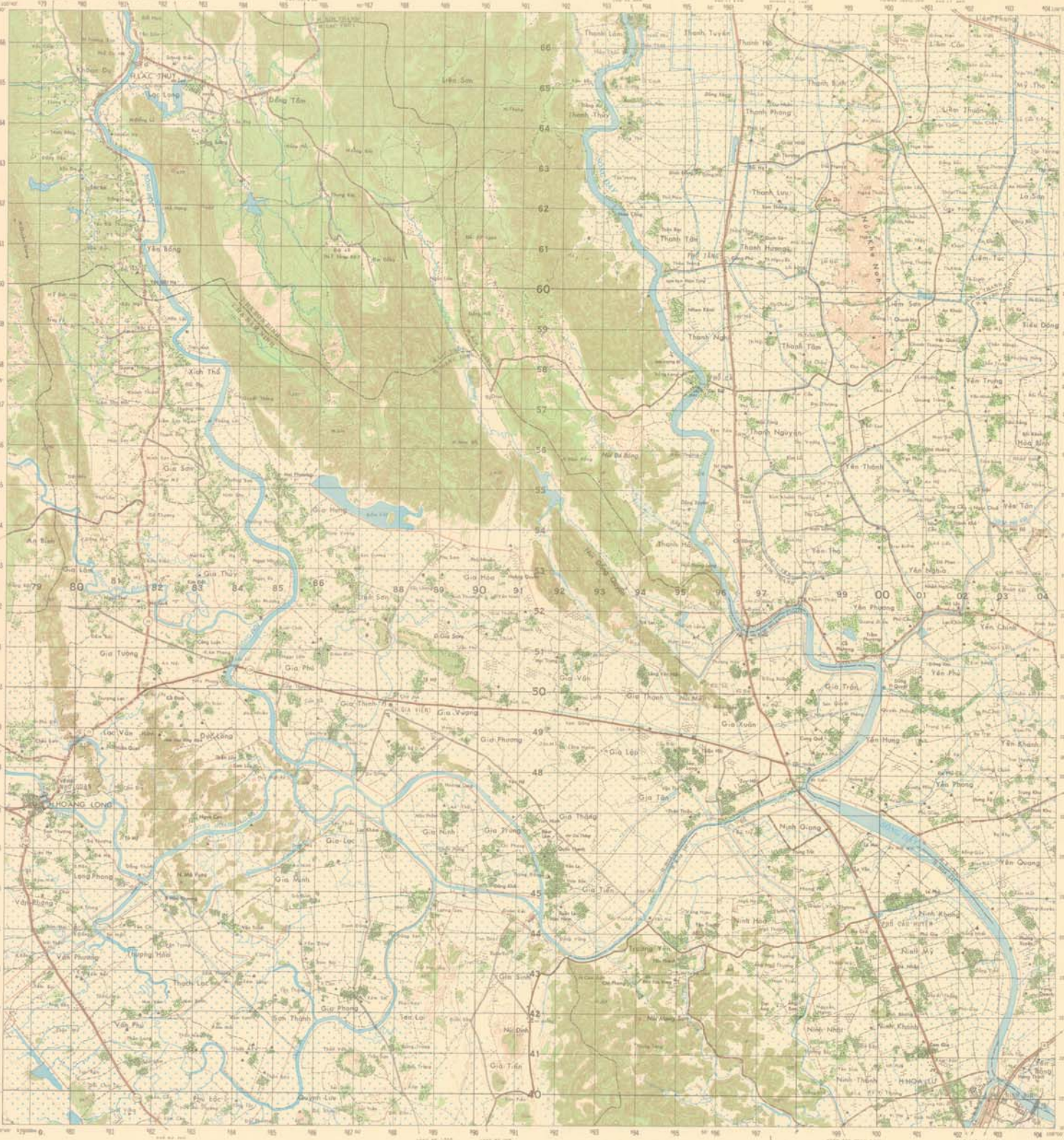
HOÀNG LONG
Gia Viễn
Nho Quan
Yen Mô
Yen Khánh
Ninh Giang
Ninh Khang
Ninh Nhất
Ninh Thành
Ninh Hòa
Gia Tiến
Gia Trấn
Gia Xuân
Gia Thắng
Gia Tân
Gia Lập
Gia Phương
Gia Vân
Gia Thịnh
Gia Phú
Gia Tường
Gia Sơn
Gia Hòa
Gia Hưng
Gia Thủy
Gia Lâm
Gia Lộc
Gia Minh
Gia Ninh
Gia Trung
Gia Phong
Gia Thanh
Gia Vượng
Gia Hiền
Gia Sinh
Gia Tiến
Yen Thắng
Yen Phương
Yen Chính
Yen Phú
Yen Hưng
Yen Quang
Yen Thành
Yen Tân
Yen Thọ
Yen Nghĩa
Yen Trung
Thanh Nghĩa
Thanh Tân
Thanh Hương
Thanh Lưu
Thanh Phong
Thanh Sơn
Thanh Tuyền
Thanh Hà
Thanh Lâm
Thanh Thủy
Liên Sơn
Liên Tuấn
Liên Tục
Liên Thượng
Lâm Cốc
Lò Sơn
Tiểu Động
Mỹ Thọ
Hoa Bình
Xích Thổ
Yen Bồng
Lục Long
Đồng Tâm
Đồng Bằng
Phú Lộc
Quỳnh Lưu
Thạch Lạc
Thượng Hòa
Văn Phương
Văn Phú
Văn Phong
Lạng Phong
Đồng Khê
Lạc Vân
Đồng Lăng
Sơn Thanh
Gia Phong
Tân Lạc
Nho Quan
Nho Dinh
Thanh Thủy
Thanh Thượng
Thanh Thượng
Thanh Thượng